

ORIGINALE



CITTÀ DI CASTELVETRANO

Libero Consorzio Comunale di Trapani



DELIBERAZIONE DELLA GIUNTA MUNICIPALE

n. 114 del 24 MAR, 2015

OGGETTO: Nomina legale domiciliatario per le costituzioni verso le diverse sedi giudiziarie di Palermo per l'anno 2015.

L'anno duemila quindici il giorno ventiquattro del mese di Marzo in Castelvetrano e nella Sala delle adunanze, si è riunita, la Giunta Comunale convocata nelle forme di legge.

Presiede l'adunanza il Sig. Avv. Felice Junior Errante nella sua qualità di SINDACO e sono rispettivamente presenti e assenti i seguenti sigg.:

ERRANTE Felice Junior
CALCARA Paolo
STUPPIA Salvatore
SEIDITA Salvatore
RIZZO Giuseppe
MATTOZZI Matilde
INZIRILLO Filippo

- Sindaco
- Assessore
- Assessore
- Assessore
- Assessore
- Assessore
- Assessore

pres.	ass.
X	
X	
X	
X	
X	
	X
X	

Con la partecipazione del Segretario Generale dott. Livio Elia Maggio.

Il Presidente, constatato che gli intervenuti sono in numero legale, dichiara aperta la riunione e invita a deliberare sull'oggetto sopraindicato.

LA GIUNTA COMUNALE

Premesso che sulla proposta di deliberazione relativa all'oggetto:

- il responsabile del servizio interessato, per quanto concerne la responsabilità tecnica ed in ordine alla regolarità e alla correttezza dell'azione amministrativa;
- il responsabile di Ragioneria, per quanto concerne la responsabilità contabile e la copertura finanziaria;

ai sensi degli artt. 53 e 55 della legge n.142/90, recepita con L.R. n.48/91, modificata con L.R. n. 30/2000 hanno espresso parere **FAVOREVOLE**.

CONSIDERATA la necessità per il Comune di Castelvetro dell'elezione di domicilio in Palermo per i giudizi proposti e pendenti per l'anno 2015;

PREMESSO che, il Comune di Castelvetro, al fine di nominare un proprio domiciliatario al servizio dell'Avvocatura Comunale per le costituzioni presso le diverse sedi giudiziarie di Palermo per l'anno 2015, ha indetto una indagine di mercato al fine di acquisire preventivo di parcella, comprensivo di IVA e CPA di legge, per ogni singola costituzione presso le diverse sedi giudiziarie (in via esemplificativa, Giudice di Pace, Tribunale Civile e Penale, TAR, Corte di Appello, CGA, Corte dei Conti ed altro), comprensivo di eventuale deposito di atti e documenti nelle Cancellerie e/o Segreterie, della corrispondenza della sostituzione in udienza se richiesta;

CHE essendosi l'Ente dotato di un Albo di Avvocati esterni per l'affidamento di incarichi legali (Provvedimento Dirigenziale del Settore AA. GG. n. 98 del 27/02/2017 (all. A)), si è provveduto a contattare tramite e-mail (All. B e C) del 4 marzo 2015 i Professionisti iscritti in detto Albo, aventi studio in Palermo, e partitamente:

- 1) l'Avv. Mangiaracina Nicolò, con studio nella Piazzetta F. Bagnasco n. 11 - mail: nicolomangiaracina@avvocatipalermo.it;
- 2) l'Avv. Marcatajo Marcella, con studio nella Via Enrico Albanese n. 27 - mail: mmar78@inwind.it;
- 3) l'Avv. Costabile Manuela, con studio nella via A. La Marmora n. 75 - mail: manuelacostabile@gmail.com;
- 4) l'Avv. Giacalone Daniele, con studio nella via A. La Marmora n. 75 - mail: slg@studiolegalegiacalone.it;
- 5) l'Avv. Vito Scalisi, con studio a Palermo nella via Catania n. 15 - mail: vitoscalisi@yahoo.it.

CHE, a seguito di detta richiesta, sono pervenuti n. 4 preventivi di parcella, acquisiti via mail, da parte degli Avvocati: Vito Scalisi (All. D), Mangiaracina Nicolò (All. E), Costabile Manuela (All. F), Giacalone Daniele (All. G);

VISTA la nota prot. n. 485/leg del 19/03/ (All. H), con la quale l'Ufficio Legale e Contenzioso, dopo avere esaminato le superiori offerte, comunica che l'offerta di parcella più vantaggiosa per la domiciliazione presso le sedi giudiziarie Palermitane è quella presentata dall'Avv. Vito Scalisi, con studio a Palermo nella Via Catania, 15;

VISTA la dichiarazione sostitutiva dell'atto di notorietà (all. I) dell'Avv. Vito Scalisi;

VISTO il D.lgs n. 267 del 18/8/2000 e successive modifiche ed integrazioni;

VISTO l'ordinamento amministrativo degli Enti Locali nella Regione Siciliana Vigente e la L.R. 11/12/1991 n. 48;

VISTO il parere della regolarità tecnica attestante la regolarità e la correttezza dell'azione amministrativa, ai sensi dell'art. 3 del D.L. n. 174/2012;

RITENUTA l'opportunità e la necessità di provvedere in merito;

DELIBERA

- 1) **NOMINARE**, per i motivi esposti in premessa, l'Avv. Vito Scalisi legale domiciliatario del Comune di Castelvetrano, per l'anno 2015, per le costituzioni presso le diverse sedi giudiziarie di Palermo, per i giudizi proposti e pendenti per gli onorari di cui in premessa.
- 2) **AUTORIZZARE** il Dirigente del Settore Affari Generali e Programmazione Risorse Umane a sottoscrivere con il nominato Professionista il relativo disciplinare di incarico (All. D), come da minuta allegata alla presente deliberazione;
- 3) **DARE ATTO** che gli incarichi saranno conferiti di volta in volta all'avvocato Vito Scalisi mediante deliberazione di G.M. di nomina difensore in relazione ai diversi procedimenti, mentre per i procedimenti già pendenti si procederà con determinazione dirigenziale ad integrazione della delibere di G.M. già adottate con i relativi impegni di spesa.
- 4) **CHE** alle liquidazioni dei compensi si provvederà annualmente, a presentazione di relativa fattura, con successivo provvedimento del Dirigente Staff Sindaco.

Dichiarare con separata votazione unanime la presente deliberazione i. E. ai sensi dell'art. 12 II° comma della L. R. n. 44/91.



(ALLA)

CITTA' DI CASTELVETRANO
SETTORE AFFARI GENERALI

SERVIZIO STAFF SINDACO

PROVVEDIMENTO DIRIGENZIALE n° 98 DEL 27.02.2015

OGGETTO	Aggiornamento Albo avvocati esterni per l'affidamento di incarichi legali a difesa e tutela dell'Ente
----------------	---

TRASMESSO A:	DATA	FIRMA PER RICEVUTA
SINDACO		
UFFICIO LEGALE		
ALBO PRETORIO on line	4.3.2015	<i>[Signature]</i>

Il Responsabile del Procedimento
Gesualdo Di Maio

[Signature]

SERVIZI FINANZIARI E CONTABILI

VISTO SULLA REGOLARITÀ CONTABILE E SI ATTESTA LA COPERTURA FINANZIARIA.

DATA _____ IL DIRIGENTE

PUBBLICAZIONE Registro pubblicazioni n.: _____

Copia del presente provvedimento è stato pubblicato all'albo Pretorio del Comune dal _____ e così per 15 giorni consecutivi.

Castelvetro, _____ IL RESPONSABILE DELL'ALBO

Per copia conforme all'originale:
Castelvetro, _____

IL DIRIGENTE

SETTORE AFFARI GENERALI

PREMESSO che con avviso pubblico, il Settore AA.GG. in conformità alla delibera di G.M. n° 375 del 23.10.2012, ha proceduto, di conseguenza alle richieste pervenute, alla creazione di un albo a cui attingere per l'affidamento di incarichi di patrocinio legale e rappresentanza in giudizio ad avvocati esterni, singoli o associati, soltanto per le prestazioni e le attività che per, motivi eccezionali, valutati singolarmente, non possono essere espletate dall'Avvocatura comunale.

CHE con proprio provvedimento n° 616 del 21.12.2012 ha approvato l'Albo di che trattasi

DATO ATTO che l'Albo di che trattasi può essere revisionato o integrato da nuove richieste di Liberi Professionisti

VISTA la richiesta dell'Avv. Giuseppina Gilda Ferrantello completa di curriculum Vitae pervenuta in data 04.02.2013

RICONOSCIUTA la propria competenza;

DETERMINA

Per i motivi di cui in premessa che qui si intendono ripetuti e trascritti:

A) AGGIORNARE l'Albo Avvocati esterni per affidamento incarichi legali a difesa e Tutela dell'Ente con i seguenti Professionisti:

Avv. Giuseppina Gilda Ferrantello

B) DARE ATTO che l'iscrizione in detto albo non costituisce alcun diritto soggettivo né pretesa rispetto ad eventuali conferimenti di incarichi e che permrane la facoltà discrezionale dell'Ente di conferire incarichi particolari e con specifica motivazione anche a legali non inseriti nel suddetto Albo

C) DARE ATTO che l'Albo aggiornato si allega alla presente per farne parte integrante e sostanziale

IL DIRIGENTE
(Dott. Paolo Natale)

Seidita Lidia Castelvetro Via D'Alessi n. 8 Tel./Fax 0924/44484 Pec: seiditalidia@pec.ordineavvocatomarsala.it
Signorello Erminia Castelvetro Piazza Cavour n. 11 Tel./Fax 0924/445198 Pec : signorelloerminia@pec.ordineavvocatomarsala.it
Butera Danila Castelvetro Via Canonico Vivona n. 3/5 Tel./Fax 0924/201087 Pec: Danila@pec.it
Signorello Enzalba Castelvetro Piazza Cavour n. 11 Tel./Fax 0924/445198 Pec: signorelloenzalba@pec.ordineavvocatomarsala.it
Cirincione Patrick Castelvetro Via S. Mannone n.14 Tel./Fax 0924/81616 Cell.3492336822 Pec : cirincionepatrick@pec.ordineavvocatomarsala.it
Dado Riccardo Mazara del Vallo Via F.Paolo Perez n.48/C Tel. 0923/949685 Fax: 09231876032 Cell:3284003979 Pec : dadoriccardo@pec.ordineavvocatomarsala.it
Scandaliato Nicolò Castelvetro Via Sardegna n.13 Tel.: 0924/907677 Pec: avvnicolascandaliato@pec.buffetti.it
Scalisi Vito Castelvetro Largo Luca Crescente n.1 Tel.0924907677 Fax: 1786063727 Cell 3287159257 Pec: avvscalisi@pec.it
Rizzo Giovanni Antonio Castelvetro Via G. Gentile n. 5/7 Cell. 3391249326 Fax : 092481256 E.Mail : giovanniantoniorizzo@libero.it
Tumarello Nicoletta Castelvetro Via D. Scinà n. 48 Cell. 3476632866 - 3314273115 Fax: 1782254569 E.Mail : soleure@tiscali.it
Lorito Antonio Catania Via Suor Maria Mazzarello n. 46 Tel. 095/991388 - 095/444216 Fax: 095507240 Cell. 3476104940 Pec: antonio.lorito@pec.ordineavvocaticatania.it
Signorello Girolamo Castelvetro Via Agesilao Milano n. 44 Tel./Fax : 0924/905593 EMail: avvsignorello@alice.it
Tamburello Angelo Castelvetro Via U. Rattazzi n.18 Tel. 092445411 - 0924932556 Fax: 0924932556 Cell. 3335761404 Pec : tamburelloangelo@pec.ordineavvocatomarsala.it
Bua Anna Adelaide Castelvetro Via U. Rattazzi n.18 Tel. 092444248 - 0924932556 Fax: 0924932556 Cell. 3356905274 Pec : buaannaadelaide@pec.ordineavvocatomarsala.it
Mangiaracina Nicolò Palermo Piazzetta F. Bagnasco n. 11 Tel. 0916111461 Fax 0616112396 Cell. 3473473742 Pec: nicolomangiaracina@pec.avvpa.it
Giacalone Maika Castelvetro Via Sardegna n. 13 Tel./Fax 0924/907677 Cell. 3293017682 Pec : avvmaikagiacalone@pec.buffetti.it
Favoroso Maria Tiziana Castelvetro Via Vittorio Emanuele n.79 Tel./Fax 0924902963 Cell. 3395000887 Pec: favorosomariatiziana@pec.ordineavvocatomarsala.it
Ruscello Ornella Agrigento Via Crispi n. 34 Tel./Fax 092225332 Cell. 3275588739 E.Mail : studiolegale.oruscello@email.it
Plagenza Fabrizio Roma Via Renato Cesarini n.1 06 Tel. 0651985364 Fax : 0699331026 Cell. 3924449308 Pec : fabrizioplagenza@ordineavvocatiroma.org
Barraco Margherita M. Castelvetro Via Bonsignore n. 3 Tel./Fax 0924902059 Cell. 3936174197 Pec: barracomargheritamariella@pec.ordineavvocatomarsala.it
Bongiorno Tancredi Castelvetro Via Vittorio Emanuele n.147 Tel. 092445850 Fax: 09241862187 Cell. 3296622255 Pec : bongiornotancredi@pec.ordineavvocatomarsala.it
Russo Carola (Studio Legale associato Avv. Manlio Ingraldo) Mazara del Vallo Via F. Maccagnone n. 11 Tel.0923948711 Fax 0923934699 Cell.3483124081 Pec : studioassociatoingraldo@pec.it
Ingraldo Claudia (Studio Legale associato Avv. Manlio Ingraldo) Mazara del Vallo Via F. Maccagnone n. 11 Tel.0923948711 Fax 0923934699 Cell. 3494663020 Pec : studioassociatoingraldo@pec.it
Pampalone Giuseppe Palermo Via Luigi Zanca n. 12 Tel./Fax 091488929 Cell. 3477339820 Pec : giuseppepampalone@pec.avvpa.it

Roma Mildred Castelvetro Via Marconi n. 50 Tel./Fax 0924901305 Cell. 3386984507 Pec : romamildred@pec.ordineavvocatomarsala.it
Cirabisi Anna Castelvetro Via G. Marconi n. 50 Tel./Fax 0924901305 Cell. 3932336254 Pec : cirabisianna@pec.ordineavvocatomarsala.it
Pisciotta Silvestro Massimo Castelvetro Via F. Crispi n.52 Tel/Fax 0924906171 Cell. 3398106612 Pec : avvpisciottasilvestro@pec.ordineavvocatomarsala.it
Marino Alessandro Marsala Corso Gramsci n. 184/L. Tel./Fax 0916268394 Cell.3281134574 Pec: avvalessandromarino@pec.it
Sieli Salvatore, Partanna Via Vittorio Emanuele n. 169 Tel. 092449964 Fax 0916258509 Cell. 3339890485 Pec: salvatoresieli@pec.avvpa.it
Montalbano Maurizio Castelvetro Via F.S.Mannone n. 14 Tel./Fax 0924816] 6 Cell. 3473479502 Pec : mauriziomontalbano@pec.ordineavvocatomarsala.it
Gilletta Gianni Antonio Isidoro Castelvetro Via Cordova n. 26 Tel. 092445909
Gilletta Giovanni Leonardo Castelvetro Via Cordova n. 26 Tel. 09244590
Stallone Rosaria Linda Campobello di Mazara Via Garibaldi n. 6 Tel./Fax 0924915036 Cell. 3336862897 Pec : stallonerosarialinda@pec.ordineavvocatomarsala.it
Giorni Caterina Campobello di Mazara Via Garibaldi n. 6 Tel./Fax 0924915036 Cell. 3332160968 Pec : giorgicaterina@pec.ordineavvocatomarsala.it
Rosa Salvatore Partanna Via Cavour n. 53 Cell. 3474807564 EMail: avv.salvorosa@libero.it
Moceri Francesco Castelvetro Viale Roma n. 65 Tel. 09241934253 Fax 09241934254 Cell. 3355445355 E.Mail : avvmoeri@libero.it
Angileri Rossella Castelvetro Viale Roma n. 65 Tel. 09241934253 Fax 09241934254 Cell. 3391304690 Pec : avvrossellaangileri@pec.it
Triolo Maria Aurora Castelvetro Via G. Mazzini n. 9 Tel./Fax 092489799 Cell. 3203479019 Pec : triolomariaaurora@pec.ordineavvocatomarsala.it
Bianco Caterina Paola Castelvetro Via G. Mazzini n. 9 Tel./Fax 092489799 Cell. 3930509503 Pec : biancocaterina@pec.ordineavvocatomarsala.it
Maniscalco Luciano Roma Viale Antonio Baiamonti n. 4 Tel. 0689563434 Fax 0686563430 Cell. 3930126050 Pec : maniscalcoluciano@pec.ordineavvocatomarsala.it
Marcatajo Marcella Palermo Via Enrico Albanese n. 27 Tel. 091322694 Fax 0916092826 Pec : marcellamarcatajo@pec.avvpa.it
Marcatajo Marcello Palermo Via Enrico Albanese n. 27 Tel. 091322694 Fax 0916092826 Pec : marcellomarcatajo@pec.avvpa.it
Costabile Manuela Palermo Via A. La Marmora n. 75 Tel./Fax 0918888962 Cell.3476572950 E.Mail : m.costabile@hadvice.com
Giacalone Daniele Palermo Via A. La Marmora n. 75 Tel./Fax 0918888962 Cell. 3474329243 EMail: dg@studiotributariogiacalone.com
Indelicato Elio Alfonso Castelvetro Via Mazzini n.1 Tel. 0924901111 Cell.330852963 E.Mail : avvocatoindelicato@tiscali.it
Piro Accursio Sciacca Via G. Amendolan. 28 Tel./Fax 092585195 Cell. 3492874479 Pec : Accursio.piro@avvsciaccia.legalmail.it
Fontana Francesca Mazara del Vallo Viale Grecia n. 14 Cell. 3490921873 EMail: francescafontana84@virgilio.it
Arena Rosalia Mazara del Vallo Via E. Amari n. 32 Cell. 3405530074 E.Mail : avv.resaliaarena@libero.it
Seidita Francesco Castelvetro Piazza Umberto I n. 5 Tel./Fax 0924904684
Ingrasciotta Benvenuta Castelvetro Via V. Emanuele n. 58 Tel./Fax 09241934646 Cell. 3335042275 E.Mail: benvingrasciotta@libero.it

Romano Leonardo Castelvetro Via V. Emanuele II n. 68/cortile Sac. Carlo Mazara n.33
Tel./Fax 092445036 Cell. 3493965703 Pec : romanoleonardo@pec.ordineavvocatimarsala.it

Tortorici Viola Sciacca Via G. Amendola n. 28 Tel./Fax 092585195 Cell.3297467967
Pec : viola.tortorici@avvsciacca.legalmail.it

Cicorella Rosanna Mazara del Vallo Via G. Napoli n.10 Cell.3483681746 Fax 0923946280
E.Mail: rosannacicorella@tiscali.it - Pec:cicorellarossana@pec.ordineavvocatimarsala.it

Dionigi Michele Bari Via Fornari n.15/a Tel/Fax 0805213225 Cell. 3333835945
EMail: michele.dionigi@gmail.com - Pec:dionigi.michele@avvocatibari.legalmail.it

Ferrantello Giuseppina Gilda Via G. Napoli n° 10 Tel/Fax 0923 1957295 cell. 3471376397
Email: gusyferrantello@gmail.com Pec: avv.giuseppinagildaferrantello@pec.it *M. ARA DEL F. C.*

(ALL B)

Da: gdimaio
A: vito scallsi
Data mercoledì 4 marzo 2015 - 12:30
Oggetto: Indagine di mercato per la nomina di un legale domiciliatario per le costituzioni presso le diverse sedi giudiziarie di Palermo per l'anno 2015.

Pregiatissimo Avvocato,

Il Comune di Castelvetro, avendo necessità di nominare un proprio domiciliatario per le costituzioni presso le diverse sedi giudiziarie di Palermo per l'anno 2015, ha indetto una indagine di mercato, al fine di acquisire preventivo di parcella, comprensivo di IVA e CPA di legge, per ogni singola costituzione, presso le diverse sedi giudiziarie (Giudice di Pace, Tribunale, T.A.R., Corte di Appello, C.G.A. Corte dei Conti), comprensivo di eventuale deposito di atti, la corrispondenza ed eventuale sostituzione in udienza.

L'offerta dovrà contenere la dichiarazione, sotto propria responsabilità, ai sensi del DPR 445/2000, di essere iscritto alla Cassa Nazionale di Previdenza ed Assistenza Forense, di essere in regola con i versamenti contributivi in favore del predetto Ente Previdenziale nonché, di essere titolare di polizza assicurativa per la responsabilità professionale.

Si fa presente che l'offerta dovrà pervenire a mezzo mail al seguente indirizzo: gdimaio@comune.castelvetro.tp.it entro e non oltre le ore 12.00 del 15/03/2015

Si rimane in attesa e si porgono cordiali saluti.

Il Responsabile del Procedimento

Grazia Di Maio

AVVOCATO ISCRITTO ALL'ALBO ORDINARIO

Iscrizione Albo Avvocati:	05/11/2009
Data di nascita:	08/03/1978
Luogo di nascita:	ITALIA SALEMI TP
Codice fiscale:	SCLVTI78C08H700F
E-mail:	vitoscalisi@yahoo.it
PEC:	avvscalisi@pec.it
Primo studio:	Via Catania 15 90143 PALERMO (PA)
Telefono/i:	091309197
Fax:	091309197

(ALLEGATO)

Da: gdimaio
A: mmar78@inwind.it
sig@studiolegalegiacalone.it
manuelacostabile@gmail.com
nicolomangiaracina@avvocatipalermo.it

Data mercoledì 4 marzo 2015 - 12:13

Oggetto: Indagine di mercato per la nomina di un legale domiciliatario per le costituzioni presso le diverse sedi giudiziarie di Palermo per l'anno 2015.

Pregiatissimo Avvocato,

Il Comune di Castelvetro, avendo necessità di nominare un proprio domiciliatario per le costituzioni presso le diverse sedi giudiziarie di Palermo per l'anno 2015, ha indetto una indagine di mercato, al fine di acquisire preventivo di parcella, comprensivo di IVA e CPA di legge, per ogni singola costituzione, presso le diverse sedi giudiziarie (Giudice di Pace, Tribunale, T.A.R., Corte di Appello, C.G.A. Corte dei Conti), comprensivo di eventuale deposito di atti, la corrispondenza ed eventuale sostituzione in udienza.

L'offerta dovrà contenere la dichiarazione, sotto propria responsabilità, ai sensi del DPR 445/2000, di essere iscritto alla Cassa Nazionale di Previdenza ed Assistenza Forense, di essere in regola con i versamenti contributivi in favore del predetto Ente Previdenziale nonché, di essere titolare di polizza assicurativa per la responsabilità professionale.

Si fa presente che l'offerta dovrà pervenire a mezzo mail al seguente indirizzo: gdimaio@comune.castelvetro.to.it entro e non oltre le ore 12.00 del 15/03/2015

Si rimane in attesa e si porgono cordiali saluti.

Il Responsabile del Procedimento

Grazia Di Malo

(ALC 3)

Da: vito scalisi
A: gdimaio
Data: martedì 10 marzo 2015 - 12:45
Oggetto: Re: Indagine di mercato per la nomina di un legale domiciliatario per le costituzioni presso le diverse sedi giudiziarie di Palermo per l'anno 2015.

Gentilissima signora Di Maio,

così come anticipato a mezzo PEC il 15 febbraio u.s. all'indirizzo del Collega Francesco Vasile, a mezzo della presente sono a confermare la mia disponibilità a proseguire l'incarico di corrispondente del Comune di Castelvetro per le sedi giudiziarie palermitane, mantenendo anche per l'anno 2015 gli importi indicati per quelli precedenti (2013/2014) e di seguito indicati: Giudice di Pace: €. 150,00; Tribunale, Corte di Appello, T.A.R., C.G.A., Corte dei Conti: €. 300,00, IVA E CPA compresi.

Al contempo, sono a confermare di essere iscritto alla Cassa Nazionale di Previdenza ed Assistenza Forense, in regola con i versamenti contributivi in favore del predetto Ente Previdenziale e coperto dalla polizza R.C. professionale n. 322884039 emessa dalle Assicurazioni Generali S.p.A. e a tal uopo allego, dichiarazione sostitutiva ex DPR 445/2000.

Certo di positivo riscontro e ringraziandoVi anticipatamente per la fiducia accordata in questi anni, colgo l'occasione per porgere i migliori saluti.

Avv. Vito Scalisi

Il Mercoledì 4 Marzo 2015 12:30, gdimaio <gdimaio@comune.castelvetro.tp.it> ha scritto:

Pregiatissimo Avvocato,

il Comune di Castelvetro, avendo necessità di nominare un proprio domiciliatario per le costituzioni presso le diverse sedi giudiziarie di Palermo per l'anno 2015, ha indetto una indagine di mercato, al fine di acquisire preventivo di parcella, comprensivo di IVA e CPA di legge, per ogni singola costituzione, presso le diverse sedi giudiziarie (Giudice di Pace, Tribunale, T.A.R., Corte di Appello, C.G.A. Corte dei Conti), comprensivo di eventuale deposito di atti, la corrispondenza ed eventuale sostituzione in udienza.

L'offerta dovrà contenere la dichiarazione, sotto propria responsabilità, ai sensi del DPR 445/2000, di essere iscritto alla Cassa Nazionale di Previdenza ed Assistenza Forense, di essere in regola con i versamenti contributivi in favore del predetto Ente Previdenziale nonché, di essere titolare di polizza assicurativa per la responsabilità professionale.

Si fa presente che l'offerta dovrà pervenire a mezzo mail al seguente indirizzo: gdimaio@comune.castelvetro.tp.it entro e non oltre le ore 12.00 del 15/03/2015

Si rimane in attesa e si porgono cordiali saluti.

Il Responsabile del Procedimento
Grazia Di Maio

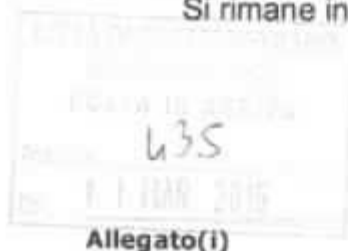

Allegato(i)

**DICHIARAZIONE SOSTITUTIVA
DELL' ATTO DI NOTORIETÀ**

Il sottoscritto Avv. Vito Scalisi, nato a Salemi, in data 08/03/1978, ed ivi residente in via Ettore Scimemi n. 4, C.F.: SCLVTI78C08H700F, mail-pec: avvscalisi@pec.it, con studio in Palermo nella via Catania n. 15, consapevole delle sanzioni penali, nel caso di dichiarazioni non veritiere, di formazione o uso di atti falsi, richiamate dall'art. 76 del D.P.R. n. 445 del 28.12.2000:

DICHIARA

1) Di essere iscritto alla Cassa Nazionale di Previdenza ed Assistenza Forense e di essere in regola con i versamenti contributivi in favore del predetto Ente Previdenziale;

2) Di essere coperto da polizza Assicurativa con le Assicurazioni Generali S.p.A. n. polizza 322884039;

3) Di essere informato, ai sensi e per gli effetti di cui al D.Lgs. n. 196/2003, che i dati personali raccolti saranno trattati, anche con strumenti informatici, esclusivamente nell'ambito del procedimento per il quale la presente dichiarazione viene resa.

La presente dichiarazione viene corredata, ai sensi dell'art. 38 del D.P.R. n. 445 del 28.12.2000, della fotocopia del seguente documento di identità del sottoscritto dichiarante:

Carta di identità n. AR 1773508 rilasciata il 18/08/2008 dal Comune di Salemi.

Palermo, 15/02/2015

Firma



(ALL E)

Stampa
NOTA IN ARRIVO
459
17 MAR 2015

Da "nicolomangiaracina@avvocatipalermo.it" <nicolomangiaracina@avvocatipalermo.it>
A "gdimaio" <gdimaio@comune.castelvetrano.tp.it>
Data domenica 15 marzo 2015 - 09:35

Re: Indagine di mercato per la nomina di un legale domiciliatario per le costituzioni presso le diverse sedi giudiziarie di Palermo per l'anno

Il sottoscritto Nicolò Mangiaracina nato a Gorizia (GO) il 18/04/1971, residente in Castelvetrano (TP), via Mazzini n. 59, C.F.: MNGNCL71D18E098X, P.I.: 02375390818, con studio in Palermo, piazzetta Bagnasco n. 11, consapevole delle responsabilità penali previste dalla legge per la formazione e l'uso di false dichiarazioni ed attestazioni, ai sensi del D.P.R. n. 445/2000

DICHIARA

- di essere iscritto alla Cassa Nazionale di Previdenza ed Assistenza Forense e di essere in regola con i versamenti contributivi in favore del predetto Ente Previdenziale;
- di essere titolare di polizza di assicurazione R.C. Professionale Carige Assicurazioni n. 800203334 con massimale di Euro 517.000,00.

Si sottopone alla Vostra attenzione il seguente preventivo di parcella:

Per ogni singola costituzione presso le diverse sedi giudiziarie (Giudice di Pace, Tribunale, T.A.R., Corte d'Appello, C.G.A. e Corte dei Conti), comprensiva di eventuale deposito atti, la corrispondenza ed eventuale sostituzione di udienza, il 10% dell'importo previsto nei parametri di cui al D.M. n. 55/14 per ciascun Organo Giurisdizionale dell'importo previsto dai parametri di cui alle tabelle allegate al predetto decreto per le fasi processuali effettivamente seguite, oltre cpa e iva e eventuali spese vive da documentare.

Nell'auspicio di poter intraprendere una collaborazione con il Vostro rispettabile Ente, è gradito porgere cordiali saluti.

Avvocato Nicolò Mangiaracina

Allegato:

- Copia fotostatica di valido documento di riconoscimento:

gdimaio <gdimaio@comune.castelvetrano.tp.it> ha scritto:

Pregiatissimo Avvocato,

Il Comune di Castelvetrano, avendo necessità di nominare un proprio domiciliatario per le costituzioni presso le diverse sedi giudiziarie di Palermo per l'anno 2015, ha indetto una indagine di mercato, al fine di acquisire preventivo di parcella, comprensivo di IVA e CPA di legge, per ogni singola costituzione, presso le diverse sedi giudiziarie (Giudice di Pace, Tribunale, T.A.R., Corte di Appello, C.G.A. Corte dei Conti), comprensivo di eventuale deposito di atti, la corrispondenza ed eventuale sostituzione in udienza.

L'offerta dovrà contenere la dichiarazione, sotto propria responsabilità, ai sensi del DPR 445/2000, di essere iscritto alla Cassa Nazionale di Previdenza ed Assistenza Forense, di essere in regola con i versamenti contributivi in favore del predetto Ente Previdenziale nonché, di essere titolare di polizza assicurativa per la responsabilità professionale.

Si fa presente che l'offerta dovrà pervenire a mezzo mail al seguente indirizzo: gdimaio@comune.castelvetrano.tp.it entro e non oltre le ore 12.00 del 15/03/2015

Si rimane in attesa e si porgono cordiali saluti.

(ALL F)

Da "manuela costabile" <manuelacostabile@gmail.com>

A "gdimaio@comune.castelvetrano.tp.it" <gdimaio@comune.castelvetrano.tp.it>

Data domenica 15 marzo 2015 - 11:50

**TRASMISSIONE PREVENTIVO DI PARCELLA DELL'AVV. MANUELA COSTABILE IN
RISCONTRO ALLA VOSTRA DEL 4 MARZO 2015.**

PALERMO, LI' 15/03/2015

COMUNE DI CASTELVETRANO



Alla c.a. della Dott.ssa Grazia Di Maio

gdimaio@comune.castelvetrano.it

Comunicazione trasmessa a mezzo email.

OGGETTO: TRASMISSIONE PREVENTIVO DI PARCELLA IN RISCONTRO ALLA VOSTRA DEL 4 MARZO 2015

Gent.ma Dott.ssa Di Maio

con riferimento a Vostra comunicazione del 4 marzo scorso, riporto in allegato il preventivo di parcella comprensivo di CPA ed IVA di legge qualora applicabile, dichiarando sin da ora, ai sensi del DPR 445/2000

- di essere iscritta alla Cassa Nazionale di Previdenza ed Assistenza Forense,
- di essere in regola con i versamenti contributivi in favore del predetto Ente Previdenziale
- di essere titolare di polizza assicurativa per la responsabilità professionale stipulata con la Generali SpA.

Si rimane in attesa e si porgono cordiali saluti.

Si allega:

1. preventivo;
2. documento di identità in corso di validità.

Avv. Manuela Costabile

Allegato(i)

PREVENTIVO_AVV. COSTABILE_DOMICILIAZIONE COMUNE_CVETRANO.pdf (44 Kb)
id manu.pdf (724 Kb)

PREVENTIVO PRESENTATO DALL'AVV. MANUELA COSTABILE IN DATA 15-03-2015

Organo giudicante: **Giudice di Pace**
Valore della causa: sino a 5.000,00 euro

Attività	Costo
Costituzione	€ 50.00
Deposito atti	€ 40.00
Gestione corrispondenza	€ 20.00
Sostituzione per singola udienza*	€ 50.00
COSTO TOTALE	€ 160.00

* Costo per ogni ulteriore udienza: € 38.00

Organo giudicante: **Giudice di Pace**
Valore della causa: sino a 5.000,00 euro

Attività	Costo
Costituzione	€ 60.00
Deposito atti	€ 50.00
Gestione corrispondenza	€ 35.00
Sostituzione per singola udienza*	€ 70.00
COSTO TOTALE	€ 215.00

* Costo per ogni ulteriore udienza: € 38.00

PREVENTIVO PRESENTATO DALL'AVV. MANUELA COSTABILE IN DATA 15-03-2015

Organo giudicante: Tribunale
Valore della causa: sino a 25.000 euro

Attività	Costo
Costituzione	€ 70,00
Deposito atti	€ 60,00
Gestione corrispondenza	€ 40,00
Sostituzione per singola udienza*	€ 75,00
COSTO TOTALE	€ 245,00

* Costo per ogni ulteriore udienza: € 40,00

Organo giudicante: Tribunale
Valore della causa: Da 25.001 sino a 50.000 euro

Attività	Costo
Costituzione	€ 80,00
Deposito atti	€ 60,00
Gestione corrispondenza	€ 40,00
Sostituzione per singola udienza*	€ 80,00
COSTO TOTALE	€ 260,00

* Costo per ogni ulteriore udienza: € 40,00

Organo giudicante: Tribunale
Valore della causa: Da 50.001 sino a 100.000 euro

Attività	Costo
Costituzione	€ 90,00
Deposito atti	€ 70,00
Gestione corrispondenza	€ 50,00
Sostituzione per singola udienza*	€ 85,00
COSTO TOTALE	€ 295,00

* Costo per ogni ulteriore udienza: € 45,00

Organo giudicante: Tribunale
Valore della causa: Da 100.001 sino a 500.000 euro

Attività	Costo
Costituzione	€ 95,00
Deposito atti	€ 80,00
Gestione corrispondenza	€ 60,00
Sostituzione per singola udienza*	€ 90,00
COSTO TOTALE	€ 325,00

* Costo per ogni ulteriore udienza: € 50,00

PREVENTIVO PRESENTATO DALL'AVV. MANUELA COSTABILE IN DATA 15-03-2015

Organo giudicante: Tribunale
Valore della causa: Da 500.001 sino a 1.500.000 euro

Attività	Costo
Costituzione	€ 120.00
Deposito atti	€ 100.00
Gestione corrispondenza	€ 80.00
Sostituzione per singola udienza*	€ 140.00
COSTO TOTALE	€ 440.00

* Costo per ogni ulteriore udienza: € 70.00

Organo giudicante: Tribunale
Valore della causa: oltre 1.500.000 euro

Attività	Costo
Costituzione	€ 130.00
Deposito atti	€ 110.00
Gestione corrispondenza	€ 100.00
Sostituzione per singola udienza*	€ 160.00
COSTO TOTALE	€ 500.00

* Costo per ogni ulteriore udienza: € 80.00

Organo giudicante: Tribunale
Valore della causa: valore indeterminato

Attività	Costo
Costituzione	€ 140.00
Deposito atti	€ 120.00
Gestione corrispondenza	€ 110.00
Sostituzione per singola udienza*	€ 180.00
COSTO TOTALE	€ 550.00

* Costo per ogni ulteriore udienza: € 90.00

PREVENTIVO PRESENTATO DALL'AVV. MANUELA COSTABILE IN DATA 15-03-2015

Organo giudicate: TAR
Valore della causa: sino a 25.000 euro

Attività	Costo
Costituzione	€ 80,00
Deposito atti	€ 70,00
Gestione corrispondenza	€ 50,00
Sostituzione per singola udienza*	€ 80,00
COSTO TOTALE	€ 280,00

* Costo per ogni ulteriore udienza: € 50,00

Organo giudicate: TAR
Valore della causa: Da 25.001 sino a 50.000 euro

Attività	Costo
Costituzione	€ 90,00
Deposito atti	€ 70,00
Gestione corrispondenza	€ 50,00
Sostituzione per singola udienza*	€ 90,00
COSTO TOTALE	€ 300,00

* Costo per ogni ulteriore udienza: € 50,00

Organo giudicate: TAR
Valore della causa: Da 50.001 sino a 100.000 euro

Attività	Costo
Costituzione	€ 100,00
Deposito atti	€ 80,00
Gestione corrispondenza	€ 60,00
Sostituzione per singola udienza*	€ 95,00
COSTO TOTALE	€ 335,00

* Costo per ogni ulteriore udienza: € 50,00

Organo giudicate: TAR
Valore della causa: Da 100.001 sino a 500.000 euro

Attività	Costo
Costituzione	€ 105,00
Deposito atti	€ 90,00
Gestione corrispondenza	€ 70,00
Sostituzione per singola udienza*	€ 100,00
COSTO TOTALE	€ 365,00

* Costo per ogni ulteriore udienza: € 60,00

PREVENTIVO PRESENTATO DALL'AVV. MANUELA COSTABILE IN DATA 15-03-2015

Organo giudicate: TAR
Valore della causa: Da 500.001 sino a 1.500.000 euro

Attività	Costo
Costituzione	€ 130.00
Deposito atti	€ 110.00
Gestione corrispondenza	€ 90.00
Sostituzione per singola udienza*	€ 150.00
COSTO TOTALE	€ 480.00

* Costo per ogni ulteriore udienza: € 80.00

Organo giudicate: TAR
Valore della causa: oltre 1.500.000 euro

Attività	Costo
Costituzione	€ 140.00
Deposito atti	€ 120.00
Gestione corrispondenza	€ 110.00
Sostituzione per singola udienza*	€ 170.00
COSTO TOTALE	€ 540.00

* Costo per ogni ulteriore udienza: € 90.00

Organo giudicate: TAR
Valore della causa: valore indeterminato

Attività	Costo
Costituzione	€ 150.00
Deposito atti	€ 130.00
Gestione corrispondenza	€ 120.00
Sostituzione per singola udienza*	€ 190.00
COSTO TOTALE	€ 590.00

* Costo per ogni ulteriore udienza: € 100.00

PREVENTIVO PRESENTATO DALL'AVV. MANUELA COSTABILE IN DATA 15-03-2015

Organo giudicante: Corte d'Appello
Valore della causa: sino a 25.000 euro

Attività	Costo
Costituzione	€ 75.00
Deposito atti	€ 65.00
Gestione corrispondenza	€ 45.00
Sostituzione per singola udienza*	€ 75.00
COSTO TOTALE	€ 260.00

* Costo per ogni ulteriore udienza: € 45.00

Organo giudicante: Corte d'Appello
Valore della causa: Da 25.001 sino a 50.000 euro

Attività	Costo
Costituzione	€ 85.00
Deposito atti	€ 65.00
Gestione corrispondenza	€ 45.00
Sostituzione per singola udienza*	€ 85.00
COSTO TOTALE	€ 280.00

* Costo per ogni ulteriore udienza: € 45.00

Organo giudicante: Corte d'Appello
Valore della causa: Da 50.001 sino a 100.000 euro

Attività	Costo
Costituzione	€ 95.00
Deposito atti	€ 75.00
Gestione corrispondenza	€ 55.00
Sostituzione per singola udienza*	€ 80.00
COSTO TOTALE	€ 305.00

* Costo per ogni ulteriore udienza: € 45.00

Organo giudicante: Corte d'Appello
Valore della causa: Da 100.001 sino a 500.000 euro

Attività	Costo
Costituzione	€ 100.00
Deposito atti	€ 85.00
Gestione corrispondenza	€ 65.00
Sostituzione per singola udienza*	€ 95.00
COSTO TOTALE	€ 345.00

* Costo per ogni ulteriore udienza: € 55.00

PREVENTIVO PRESENTATO DALL'AVV. MANUELA COSTABILE IN DATA 15-03-2015

Organo giudicante: Corte d'Appello
Valore della causa: Da 500.001 sino a 1.500.000 euro

Attività	Costo
Costituzione	€ 125.00
Deposito atti	€ 105.00
Gestione corrispondenza	€ 85.00
Sostituzione per singola udienza*	€ 145.00
COSTO TOTALE	€ 460.00

* Costo per ogni ulteriore udienza: € 75.00

Organo giudicante: Corte d'Appello
Valore della causa: oltre 1.500.000 euro

Attività	Costo
Costituzione	€ 135.00
Deposito atti	€ 115.00
Gestione corrispondenza	€ 105.00
Sostituzione per singola udienza*	€ 165.00
COSTO TOTALE	€ 520.00

* Costo per ogni ulteriore udienza: € 85.00

Organo giudicante: Corte d'Appello
Valore della causa: valore indeterminato

Attività	Costo
Costituzione	€ 145.00
Deposito atti	€ 125.00
Gestione corrispondenza	€ 115.00
Sostituzione per singola udienza*	€ 185.00
COSTO TOTALE	€ 570.00

* Costo per ogni ulteriore udienza: € 95.00

PREVENTIVO PRESENTATO DALL'AVV. MANUELA COSTABILE IN DATA 15-03-2015

Organo giudicate: CGA
 Valore della causa: sino a 25.000 euro

Attività	Costo
Costituzione	€ 85.00
Deposito atti	€ 75.00
Gestione corrispondenza	€ 55.00
Sostituzione per singola udienza*	€ 85.00
COSTO TOTALE	€ 300.00

* Costo per ogni ulteriore udienza: € 55.00

Organo giudicate: CGA
 Valore della causa: Da 25.001 sino a 50.000 euro

Attività	Costo
Costituzione	€ 95.00
Deposito atti	€ 75.00
Gestione corrispondenza	€ 55.00
Sostituzione per singola udienza*	€ 95.00
COSTO TOTALE	€ 320.00

* Costo per ogni ulteriore udienza: € 55.00

Organo giudicate: CGA
 Valore della causa: Da 50.001 sino a 100.000 euro

Attività	Costo
Costituzione	€ 105.00
Deposito atti	€ 85.00
Gestione corrispondenza	€ 65.00
Sostituzione per singola udienza*	€ 100.00
COSTO TOTALE	€ 355.00

* Costo per ogni ulteriore udienza: € 55.00

Organo giudicate: CGA
 Valore della causa: Da 100.001 sino a 500.000 euro

Attività	Costo
Costituzione	€ 110.00
Deposito atti	€ 95.00
Gestione corrispondenza	€ 75.00
Sostituzione per singola udienza*	€ 105.00
COSTO TOTALE	€ 385.00

* Costo per ogni ulteriore udienza: € 65.00

PREVENTIVO PRESENTATO DALL'AVV. MANUELA COSTABILE IN DATA 15-03-2015

Organo giudicante: CGA
Valore della causa: Da 500.001 sino a 1.500.000 euro

Attività	Costo
Costituzione	€ 135.00
Deposito atti	€ 115.00
Gestione corrispondenza	€ 95.00
Sostituzione per singola udienza*	€ 155.00
COSTO TOTALE	€ 500.00

* Costo per ogni ulteriore udienza: € 85.00

Organo giudicante: CGA
Valore della causa: oltre 1.500.000 euro

Attività	Costo
Costituzione	€ 145.00
Deposito atti	€ 125.00
Gestione corrispondenza	€ 115.00
Sostituzione per singola udienza*	€ 175.00
COSTO TOTALE	€ 560.00

* Costo per ogni ulteriore udienza: € 95.00

Organo giudicante: CGA
Valore della causa: valore indeterminato

Attività	Costo
Costituzione	€ 155.00
Deposito atti	€ 135.00
Gestione corrispondenza	€ 125.00
Sostituzione per singola udienza*	€ 195.00
COSTO TOTALE	€ 610.00

* Costo per ogni ulteriore udienza: € 105.00

PREVENTIVO PRESENTATO DALL'AVV. MANUELA COSTABILE IN DATA 15-03-2015

Organo giudicante: Corte dei Conti
 Valore della causa: sino a 25.000 euro

Attività	Costo
Costituzione	€ 75.00
Deposito atti	€ 65.00
Gestione corrispondenza	€ 45.00
Sostituzione per singola udienza*	€ 75.00
COSTO TOTALE	€ 260.00

* Costo per ogni ulteriore udienza: € 45.00

Organo giudicante: Corte dei Conti
 Valore della causa: Da 25.001 sino a 50.000 euro

Attività	Costo
Costituzione	€ 85.00
Deposito atti	€ 65.00
Gestione corrispondenza	€ 45.00
Sostituzione per singola udienza*	€ 85.00
COSTO TOTALE	€ 280.00

* Costo per ogni ulteriore udienza: € 45.00

Organo giudicante: Corte dei Conti
 Valore della causa: Da 50.001 sino a 100.000 euro

Attività	Costo
Costituzione	€ 95.00
Deposito atti	€ 75.00
Gestione corrispondenza	€ 55.00
Sostituzione per singola udienza*	€ 80.00
COSTO TOTALE	€ 305.00

* Costo per ogni ulteriore udienza: € 45.00

Organo giudicante: Corte dei Conti
 Valore della causa: Da 100.001 sino a 500.000 euro

Attività	Costo
Costituzione	€ 100.00
Deposito atti	€ 85.00
Gestione corrispondenza	€ 65.00
Sostituzione per singola udienza*	€ 95.00
COSTO TOTALE	€ 345.00

* Costo per ogni ulteriore udienza: € 55.00

PREVENTIVO PRESENTATO DALL'AVV. MANUELA COSTABILE IN DATA 15-03-2015

Organo giudicate: Corte dei Conti
Valore della causa: Da 500.001 sino a 1.500.000 euro

Attività	Costo
Costituzione	€ 125.00
Deposito atti	€ 105.00
Gestione corrispondenza	€ 85.00
Sostituzione per singola udienza*	€ 145.00
COSTO TOTALE	€ 460.00

* Costo per ogni ulteriore udienza: € 75.00

Organo giudicate: Corte dei Conti
Valore della causa: oltre 1.500.000 euro

Attività	Costo
Costituzione	€ 135.00
Deposito atti	€ 115.00
Gestione corrispondenza	€ 105.00
Sostituzione per singola udienza*	€ 165.00
COSTO TOTALE	€ 520.00

* Costo per ogni ulteriore udienza: € 85.00

Organo giudicate: Corte dei Conti
Valore della causa: valore indeterminato

Attività	Costo
Costituzione	€ 145.00
Deposito atti	€ 125.00
Gestione corrispondenza	€ 115.00
Sostituzione per singola udienza*	€ 185.00
COSTO TOTALE	€ 570.00

* Costo per ogni ulteriore udienza: € 95.00

(ALL.6)

Da "Avv. Daniele Baldassare Giacalone" <dg@studiotributariogiacalone.com>
A "gdimaio@comune.castelvetrano.tp.it" <gdimaio@comune.castelvetrano.tp.it>
Data domenica 15 marzo 2015 - 11:59

**TRASMISSIONE PREVENTIVO DI PARCELLA DELL'AVV. DANIELE GIACALONE IN
RISCONTRO ALLA VOSTRA DEL 4 MARZO 2015.**

PALERMO, LI' 15/03/2015



COMUNE DI CASTELVETRANO

Alfa c.a. della Dott.ssa Grazia Di Maio
gdimaio@comune.castelvetrano.it

Comunicazione trasmessa a mezzo email.

OGGETTO: TRASMISSIONE PREVENTIVO DI PARCELLA IN RISCONTRO ALLA VOSTRA DEL 4 MARZO 2015

Gent.ma Dott.ssa Di Maio

con riferimento a Vostra comunicazione del 4 marzo scorso, riporto in allegato il preventivo di parcella comprensivo di CPA ed IVA di legge qualora applicabile, dichiarando sin da ora, ai sensi del DPR 445/2000

- di essere iscritto alla Cassa di Previdenza dei Dottori Commercialisti essendo in possesso della doppia abilitazione professionale;
- di non avere debiti contributivi verso la Cassa Nazionale di Previdenza ed Assistenza Forense;
- di essere titolare di polizza assicurativa per la responsabilità professionale stipulata con la Generali SpA.

Si rimane in attesa e si porgono cordiali saluti.

Si allega:

1. preventivo;
2. documento di identità in corso di validità.

Avv. Daniele Giacalone

--
Avv. Daniele Baldassare Giacalone
Dottore Commercialista
Revisore Legale

Via A. La Marmora, 75
90143 Palermo

T./F. (+39) 091 88 88 962 pbx

M. (+39) 347 43 292 43

--

PRIVACY

Questa e-mail (inclusi gli allegati) è rivolta al solo destinatario desiderato e contiene informazioni riservate. È vietato qualsiasi uso non autorizzato. Se non siete il destinatario desiderato, per favore contattate il mittente mediante risposta alla e-mail e distruggete tutte le copie del messaggio originale.

This e-mail (including any attachments) is for the sole use of the intended recipient(s) and contains confidential information. Any unauthorized use is prohibited. If you are not the intended recipient, please contact the sender by replying to this e-mail and destroy all copies of the original message.

--

Allegato(i)

IDeCF_Daniele Giacalone.pdf (412 Kb)

PREVENTIVO_AVV. GIACALONE_DOMICILIAZIONE COMUNE_CVETRANO.pdf (43 Kb)

PREVENTIVO PRESENTATO DALL'AVV. DANIELE GIACALONE IN DATA 15-03-2015

Organo giudicante: Giudice di Pace
Valore della causa: sino a 5.000,00 euro

Attività	Costo
Costituzione	€ 50,00
Deposito atti	€ 40,00
Gestione corrispondenza	€ 20,00
Sostituzione per singola udienza*	€ 65,00
COSTO TOTALE	€ 175,00

* Costo per ogni ulteriore udienza: € 35,00

Organo giudicante: Giudice di Pace
Valore della causa: sino a 5.000,00 euro

Attività	Costo
Costituzione	€ 60,00
Deposito atti	€ 50,00
Gestione corrispondenza	€ 35,00
Sostituzione per singola udienza*	€ 85,00
COSTO TOTALE	€ 230,00

* Costo per ogni ulteriore udienza: € 35,00

PREVENTIVO PRESENTATO DALL'AVV. DANIELE GIACALONE IN DATA 15-03-2015

Organo giudicante: Tribunale
Valore della causa: sino a 25.000 euro

Attività	Costo
Costituzione	€ 70.00
Deposito atti	€ 60.00
Gestione corrispondenza	€ 40.00
Sostituzione per singola udienza*	€ 85.00
COSTO TOTALE	€ 255.00

* Costo per ogni ulteriore udienza: € 38.00

Organo giudicante: Tribunale
Valore della causa: Da 25.001 sino a 50.000 euro

Attività	Costo
Costituzione	€ 80.00
Deposito atti	€ 60.00
Gestione corrispondenza	€ 40.00
Sostituzione per singola udienza*	€ 95.00
COSTO TOTALE	€ 275.00

* Costo per ogni ulteriore udienza: € 40.00

Organo giudicante: Tribunale
Valore della causa: Da 50.001 sino a 100.000 euro

Attività	Costo
Costituzione	€ 90.00
Deposito atti	€ 70.00
Gestione corrispondenza	€ 50.00
Sostituzione per singola udienza*	€ 95.00
COSTO TOTALE	€ 305.00

* Costo per ogni ulteriore udienza: € 40.00

Organo giudicante: Tribunale
Valore della causa: Da 100.001 sino a 500.000 euro

Attività	Costo
Costituzione	€ 95.00
Deposito atti	€ 80.00
Gestione corrispondenza	€ 60.00
Sostituzione per singola udienza*	€ 95.00
COSTO TOTALE	€ 330.00

* Costo per ogni ulteriore udienza: € 40.00

PREVENTIVO PRESENTATO DALL'AVV. DANIELE GIACALONE IN DATA 15-03-2015

Organo giudicante: Tribunale
 Valore della causa: Da 500.001 sino a 1.500.000 euro

Attività	Costo
Costituzione	€ 120.00
Deposito atti	€ 100.00
Gestione corrispondenza	€ 80.00
Sostituzione per singola udienza*	€ 140.00
COSTO TOTALE	€ 440.00

* Costo per ogni ulteriore udienza: € 70.00

Organo giudicante: Tribunale
 Valore della causa: oltre 1.500.000 euro

Attività	Costo
Costituzione	€ 130.00
Deposito atti	€ 110.00
Gestione corrispondenza	€ 100.00
Sostituzione per singola udienza*	€ 180.00
COSTO TOTALE	€ 520.00

* Costo per ogni ulteriore udienza: € 90.00

Organo giudicante: Tribunale
 Valore della causa: valore indeterminato

Attività	Costo
Costituzione	€ 140.00
Deposito atti	€ 120.00
Gestione corrispondenza	€ 110.00
Sostituzione per singola udienza*	€ 180.00
COSTO TOTALE	€ 550.00

* Costo per ogni ulteriore udienza: € 90.00

PREVENTIVO PRESENTATO DALL'AVV. DANIELE GIACALONE IN DATA 15-03-2015

Organo giudicante: TAR
 Valore della causa: sino a 25.000 euro

Attività	Costo
Costituzione	€ 80,00
Deposito atti	€ 70,00
Gestione corrispondenza	€ 50,00
Sostituzione per singola udienza*	€ 95,00
COSTO TOTALE	€ 295,00

* Costo per ogni ulteriore udienza: € 50,00

Organo giudicante: TAR
 Valore della causa: Da 25.001 sino a 50.000 euro

Attività	Costo
Costituzione	€ 90,00
Deposito atti	€ 70,00
Gestione corrispondenza	€ 50,00
Sostituzione per singola udienza*	€ 95,00
COSTO TOTALE	€ 305,00

* Costo per ogni ulteriore udienza: € 50,00

Organo giudicante: TAR
 Valore della causa: Da 50.001 sino a 100.000 euro

Attività	Costo
Costituzione	€ 100,00
Deposito atti	€ 80,00
Gestione corrispondenza	€ 60,00
Sostituzione per singola udienza*	€ 95,00
COSTO TOTALE	€ 335,00

* Costo per ogni ulteriore udienza: € 50,00

Organo giudicante: TAR
 Valore della causa: Da 100.001 sino a 500.000 euro

Attività	Costo
Costituzione	€ 105,00
Deposito atti	€ 90,00
Gestione corrispondenza	€ 70,00
Sostituzione per singola udienza*	€ 120,00
COSTO TOTALE	€ 385,00

* Costo per ogni ulteriore udienza: € 50,00

PREVENTIVO PRESENTATO DALL'AVV. DANIELE GIACALONE IN DATA 15-03-2015

Organo giudicante: TAR
Valore della causa: Da 500.001 sino a 1.500.000 euro

Attività	Costo
Costituzione	€ 130.00
Deposito atti	€ 110.00
Gestione corrispondenza	€ 90.00
Sostituzione per singola udienza*	€ 180.00
COSTO TOTALE	€ 510.00

* Costo per ogni ulteriore udienza: € 50.00

Organo giudicante: TAR
Valore della causa: oltre 1.500.000 euro

Attività	Costo
Costituzione	€ 140.00
Deposito atti	€ 120.00
Gestione corrispondenza	€ 110.00
Sostituzione per singola udienza*	€ 190.00
COSTO TOTALE	€ 560.00

* Costo per ogni ulteriore udienza: € 90.00

Organo giudicante: TAR
Valore della causa: valore indeterminato

Attività	Costo
Costituzione	€ 150.00
Deposito atti	€ 130.00
Gestione corrispondenza	€ 120.00
Sostituzione per singola udienza*	€ 190.00
COSTO TOTALE	€ 590.00

* Costo per ogni ulteriore udienza: € 100.00

PREVENTIVO PRESENTATO DALL'AVV. DANIELE GIACALONE IN DATA 15-03-2015

Organo giudicante: Corte d'Appello
Valore della causa: sino a 25.000 euro

Attività	Costo
Costituzione	€ 75.00
Deposito atti	€ 65.00
Gestione corrispondenza	€ 45.00
Sostituzione per singola udienza*	€ 85.00
COSTO TOTALE	€ 270.00

* Costo per ogni ulteriore udienza: € 45.00

Organo giudicante: Corte d'Appello
Valore della causa: Da 25.001 sino a 50.000 euro

Attività	Costo
Costituzione	€ 85.00
Deposito atti	€ 65.00
Gestione corrispondenza	€ 45.00
Sostituzione per singola udienza*	€ 95.00
COSTO TOTALE	€ 290.00

* Costo per ogni ulteriore udienza: € 45.00

Organo giudicante: Corte d'Appello
Valore della causa: Da 50.001 sino a 100.000 euro

Attività	Costo
Costituzione	€ 95.00
Deposito atti	€ 75.00
Gestione corrispondenza	€ 55.00
Sostituzione per singola udienza*	€ 95.00
COSTO TOTALE	€ 320.00

* Costo per ogni ulteriore udienza: € 45.00

Organo giudicante: Corte d'Appello
Valore della causa: Da 100.001 sino a 500.000 euro

Attività	Costo
Costituzione	€ 100.00
Deposito atti	€ 85.00
Gestione corrispondenza	€ 65.00
Sostituzione per singola udienza*	€ 95.00
COSTO TOTALE	€ 345.00

* Costo per ogni ulteriore udienza: € 55.00

PREVENTIVO PRESENTATO DALL'AVV. DANIELE GIACALONE IN DATA 15-03-2015

Organo giudicante: Corte d'Appello
Valore della causa: Da 500.001 sino a 1.500.000 euro

Attività	Costo
Costituzione	€ 125.00
Deposito atti	€ 105.00
Gestione corrispondenza	€ 85.00
Sostituzione per singola udienza*	€ 145.00
COSTO TOTALE	€ 460.00

* Costo per ogni ulteriore udienza: € 75.00

Organo giudicante: Corte d'Appello
Valore della causa: oltre 1.500.000 euro

Attività	Costo
Costituzione	€ 135.00
Deposito atti	€ 115.00
Gestione corrispondenza	€ 105.00
Sostituzione per singola udienza*	€ 165.00
COSTO TOTALE	€ 520.00

* Costo per ogni ulteriore udienza: € 85.00

Organo giudicante: Corte d'Appello
Valore della causa: valore indeterminato

Attività	Costo
Costituzione	€ 145.00
Deposito atti	€ 125.00
Gestione corrispondenza	€ 115.00
Sostituzione per singola udienza*	€ 185.00
COSTO TOTALE	€ 570.00

* Costo per ogni ulteriore udienza: € 95.00

PREVENTIVO PRESENTATO DALL'AVV. DANIELE GIACALONE IN DATA 15-03-2015

Organo giudicate: CGA
 Valore della causa: sino a 25.000 euro

Attività	Costo
Costituzione	€ 85,00
Deposito atti	€ 75,00
Gestione corrispondenza	€ 55,00
Sostituzione per singola udienza*	€ 85,00
COSTO TOTALE	€ 300,00

* Costo per ogni ulteriore udienza: € 55,00

Organo giudicate: CGA
 Valore della causa: Da 25.001 sino a 50.000 euro

Attività	Costo
Costituzione	€ 95,00
Deposito atti	€ 75,00
Gestione corrispondenza	€ 55,00
Sostituzione per singola udienza*	€ 95,00
COSTO TOTALE	€ 320,00

* Costo per ogni ulteriore udienza: € 55,00

Organo giudicate: CGA
 Valore della causa: Da 50.001 sino a 100.000 euro

Attività	Costo
Costituzione	€ 105,00
Deposito atti	€ 85,00
Gestione corrispondenza	€ 65,00
Sostituzione per singola udienza*	€ 100,00
COSTO TOTALE	€ 355,00

* Costo per ogni ulteriore udienza: € 55,00

Organo giudicate: CGA
 Valore della causa: Da 100.001 sino a 500.000 euro

Attività	Costo
Costituzione	€ 110,00
Deposito atti	€ 95,00
Gestione corrispondenza	€ 75,00
Sostituzione per singola udienza*	€ 105,00
COSTO TOTALE	€ 385,00

* Costo per ogni ulteriore udienza: € 65,00

PREVENTIVO PRESENTATO DALL'AVV. DANIELE GIACALONE IN DATA 15-03-2015

Organo giudicante: CGA
 Valore della causa: Da 500.001 sino a 1.500.000 euro

Attività	Costo
Costituzione	€ 135.00
Deposito atti	€ 115.00
Gestione corrispondenza	€ 95.00
Sostituzione per singola udienza*	€ 155.00
COSTO TOTALE	€ 500.00

* Costo per ogni ulteriore udienza: € 85.00

Organo giudicante: CGA
 Valore della causa: oltre 1.500.000 euro

Attività	Costo
Costituzione	€ 145.00
Deposito atti	€ 125.00
Gestione corrispondenza	€ 115.00
Sostituzione per singola udienza*	€ 175.00
COSTO TOTALE	€ 560.00

* Costo per ogni ulteriore udienza: € 95.00

Organo giudicante: CGA
 Valore della causa: valore indeterminato

Attività	Costo
Costituzione	€ 155.00
Deposito atti	€ 135.00
Gestione corrispondenza	€ 125.00
Sostituzione per singola udienza*	€ 195.00
COSTO TOTALE	€ 610.00

* Costo per ogni ulteriore udienza: € 105.00

PREVENTIVO PRESENTATO DALL'AVV. DANIELE GIACALONE IN DATA 15-03-2015

Organo giudicante: Corte dei Conti
Valore della causa: sino a 25.000 euro

Attività	Costo
Costituzione	€ 75.00
Deposito atti	€ 65.00
Gestione corrispondenza	€ 45.00
Sostituzione per singola udienza*	€ 75.00
COSTO TOTALE	€ 260.00

* Costo per ogni ulteriore udienza: € 45.00

Organo giudicante: Corte dei Conti
Valore della causa: Da 25.001 sino a 50.000 euro

Attività	Costo
Costituzione	€ 85.00
Deposito atti	€ 65.00
Gestione corrispondenza	€ 45.00
Sostituzione per singola udienza*	€ 85.00
COSTO TOTALE	€ 280.00

* Costo per ogni ulteriore udienza: € 45.00

Organo giudicante: Corte dei Conti
Valore della causa: Da 50.001 sino a 100.000 euro

Attività	Costo
Costituzione	€ 95.00
Deposito atti	€ 75.00
Gestione corrispondenza	€ 55.00
Sostituzione per singola udienza*	€ 80.00
COSTO TOTALE	€ 305.00

* Costo per ogni ulteriore udienza: € 45.00

Organo giudicante: Corte dei Conti
Valore della causa: Da 100.001 sino a 500.000 euro

Attività	Costo
Costituzione	€ 100.00
Deposito atti	€ 85.00
Gestione corrispondenza	€ 65.00
Sostituzione per singola udienza*	€ 95.00
COSTO TOTALE	€ 345.00

* Costo per ogni ulteriore udienza: € 55.00

PREVENTIVO PRESENTATO DALL'AVV. DANIELE GIACALONE IN DATA 15-03-2015

Organo giudicante: Corte dei Conti
 Valore della causa: Da 500.001 sino a 1.500.000 euro

Attività	Costo
Costituzione	€ 125.00
Deposito atti	€ 105.00
Gestione corrispondenza	€ 85.00
Sostituzione per singola udienza*	€ 145.00
COSTO TOTALE	€ 460.00

* Costo per ogni ulteriore udienza: € 75.00

Organo giudicante: Corte dei Conti
 Valore della causa: oltre 1.500.000 euro

Attività	Costo
Costituzione	€ 135.00
Deposito atti	€ 115.00
Gestione corrispondenza	€ 105.00
Sostituzione per singola udienza*	€ 165.00
COSTO TOTALE	€ 520.00

* Costo per ogni ulteriore udienza: € 85.00

Organo giudicante: Corte dei Conti
 Valore della causa: valore indeterminato

Attività	Costo
Costituzione	€ 145.00
Deposito atti	€ 125.00
Gestione corrispondenza	€ 115.00
Sostituzione per singola udienza*	€ 185.00
COSTO TOTALE	€ 570.00

* Costo per ogni ulteriore udienza: € 95.00

PREVENTIVO PRESENTATO DALL'AVV. DANIELE GIACALONE IN DATA 15-03-2015

Organo giudicante: Corte dei Conti
 Valore della causa: sino a 25.000 euro

Attività	Costo
Costituzione	€ 75.00
Deposito atti	€ 65.00
Gestione corrispondenza	€ 45.00
Sostituzione per singola udienza*	€ 75.00
COSTO TOTALE	€ 260.00

* Costo per ogni ulteriore udienza: € 45.00

Organo giudicante: Corte dei Conti
 Valore della causa: Da 25.001 sino a 50.000 euro

Attività	Costo
Costituzione	€ 85.00
Deposito atti	€ 65.00
Gestione corrispondenza	€ 45.00
Sostituzione per singola udienza*	€ 85.00
COSTO TOTALE	€ 280.00

* Costo per ogni ulteriore udienza: € 45.00

Organo giudicante: Corte dei Conti
 Valore della causa: Da 50.001 sino a 100.000 euro

Attività	Costo
Costituzione	€ 95.00
Deposito atti	€ 75.00
Gestione corrispondenza	€ 55.00
Sostituzione per singola udienza*	€ 80.00
COSTO TOTALE	€ 305.00

* Costo per ogni ulteriore udienza: € 45.00

Organo giudicante: Corte dei Conti
 Valore della causa: Da 100.001 sino a 500.000 euro

Attività	Costo
Costituzione	€ 100.00
Deposito atti	€ 85.00
Gestione corrispondenza	€ 65.00
Sostituzione per singola udienza*	€ 95.00
COSTO TOTALE	€ 345.00

* Costo per ogni ulteriore udienza: € 55.00

PREVENTIVO PRESENTATO DALL'AVV. DANIELE GIACALONE IN DATA 15-03-2015

Organo giudicante: Corte dei Conti
 Valore della causa: Da 500.001 sino a 1.500.000 euro

Attività	Costo
Costituzione	€ 125.00
Deposito atti	€ 105.00
Gestione corrispondenza	€ 85.00
Sostituzione per singola udienza*	€ 145.00
COSTO TOTALE	€ 460.00

* Costo per ogni ulteriore udienza: € 75.00

Organo giudicante: Corte dei Conti
 Valore della causa: oltre 1.500.000 euro

Attività	Costo
Costituzione	€ 135.00
Deposito atti	€ 115.00
Gestione corrispondenza	€ 105.00
Sostituzione per singola udienza*	€ 165.00
COSTO TOTALE	€ 520.00

* Costo per ogni ulteriore udienza: € 85.00

Organo giudicante: Corte dei Conti
 Valore della causa: valore indeterminato

Attività	Costo
Costituzione	€ 145.00
Deposito atti	€ 125.00
Gestione corrispondenza	€ 115.00
Sostituzione per singola udienza*	€ 185.00
COSTO TOTALE	€ 570.00

* Costo per ogni ulteriore udienza: € 95.00

Dalle superiori offerte messe a confronto, la migliore risulta essere quella dell'Avv. Vito Scalisi, con studio in Palermo, via V. Di Marco n. 41, il quale può riconfermarsi quale domiciliatario dell'Ente.

Li Causi Michelina



Regione Siciliana
Libero Consorzio Comunale di Trapani

(ALL H) Copia
+ Bulicassano



Città di Castelvetro

Settimanta

Ufficio Legale e Contenzioso

Piazza Umberto I°, 5
Tel. 0924-909210 /0924-909257

91022 Castelvetro (Tp)
Telefax: 0924-904244

Oggetto: Individuazione e nomina dell'Avvocato domiciliatario per le costituzioni presso le diverse sedi giudiziarie di Palermo anno 2015.

**Al Signor Dirigente Staff Sindaco
Dott. Paolo Natale**

SEDE

~~~~~

Al fine di nominare il domiciliatario dell'Ente al servizio dell'Avvocatura comunale per le costituzioni presso le diverse sedi giudiziarie di Palermo, è stata indetta una indagine di mercato al fine di acquisire preventivo di parcella, comprensivo di IVA e CPA di legge, per ogni singola costituzione presso le diverse sedi giudiziarie (in via esemplificativa, Giudice di Pace, Tribunale Civile e Penale, T.A.R., Corte di Appello, CGA, Corte dei Conti ed altro), comprensivo di eventuale deposito di atti e documenti nelle Cancellerie e/o Segreterie, della corrispondenza, della sostituzione in udienza, se richiesta.

Essendosi l'Ente dotato di un Albo di Avvocati esterni per l'affidamento di incarichi legali, si è provveduto a contattare i Professionisti inseriti in detto Albo, aventi studio in Palermo, e partitamente:

- 1) l'Avv. Mangiaracina Nicolò, con studio nella Piazzetta F. Bagnasco n. 11;
- 2) l'Avv. Marcatajo Marcella, con studio nella Via Enrico Albanese n. 27;
- 3) l'Avv. Costabile Manuela, con studio nella via A. La Marmora n. 75;
- 4) l'Avv. Giacalone Daniele, con studio nella via A. La Marmora n. 75;
- 5) l'Avv. Vito Scalisi, con studio a Palermo nella via Catania n. 15.

**Tra i Professionisti invitati, nessuna offerta è pervenuta dall'avv.:**

- Marcatajo Marcella, con studio nella Via Enrico Albanese n. 27

**Tra quelli che hanno risposto a mezzo mail:**

1) l'Avv. **Vito Scalisi**, già domiciliatario dell'Ente per l'anno 2014, ha offerto la disponibilità alla prosecuzione per l'anno 2015, mantenendo gli importi indicati per l'anno precedente e di seguito riportati:

Giudice di Pace: €. 150,00; Tribunale, Corte di Appello, T.A.R., C.G.A., Corte dei Conti €. 300,00, IV A E CPA compresi;

2) l'Avv. **Mangiaracina Nicolò**, ha inviato il seguente preventivo di parcella: *“per ogni singola costituzione presso le diverse sedi giudiziarie (Giudice di Pace, Tribunale, TAR, Corte di Appello, CGA, Corte dei Conti), comprensiva di eventuale deposito di atti, la corrispondenza ed eventuale sostituzione di udienza, il 10% dell'importo previsto nei parametri di cui al D.M. n. 55/14 per ciascuno Organo Giurisdizionale dell'importo previsto dai parametri di cui alle tabelle allegate al predetto decreto per le fasi processuali effettivamente eseguite, oltre cpa e iva e eventuali spese vive da documentare”.*

Non avendo detto Professionista specificato gli importi in conformità a quanto richiesto nella nota mail di indizione dell'indagine di mercato, l'Ufficio, in ragione della variabilità della spesa in relazione all'attività richiesta al designando domiciliatario, ha effettuato una quantificazione mediante calcolo del 10% sulle tariffe di cui al D.M. n. 55/2014, che ad ogni buon conto si allegano alla presente, pervenendo ai seguenti risultati. A titolo esemplificativo:

Giudice di Pace € 252,50; Tribunale valore medio € 1.207,27; Corte d'appello valore medio € 1.207,27 compresa IVA e CPA;

**3. CAUSE DI LAVORO**

| Valore                                 | da € 0,01<br>a € 1.100,00 | da € 1.100,01<br>a € 5.200,00 | da € 5.200,01<br>a € 26.000,00 | da € 26.000,01<br>a € 52.000,00 | da € 52.000,01<br>a € 260.000,00 | da € 260.000,01<br>a € 520.000,00 |
|----------------------------------------|---------------------------|-------------------------------|--------------------------------|---------------------------------|----------------------------------|-----------------------------------|
| 1. Fase di studio della controversia   | 200,00                    | 846,00                        | 1.735,00                       | 3.090,00                        | 4.536,00                         | 6.350,00                          |
| 2. Fase introduttiva del giudizio      | 120,00                    | 405,00                        | 740,00                         | 1.145,00                        | 1.620,00                         | 2.225,00                          |
| 3. Fase istruttoria e/o di trattazione | 120,00                    | 540,00                        | 1.116,00                       | 1.790,00                        | 2.550,00                         | 3.450,00                          |
| 4. Fase decisionale                    | 170,00                    | 710,00                        | 1.540,00                       | 2.790,00                        | 4.050,00                         | 5.990,00                          |

**4. CAUSE DI PREVIDENZA**

| Valore                                 | da € 0,01<br>a € 1.100,00 | da € 1.100,01<br>a € 5.200,00 | da € 5.200,01<br>a € 26.000,00 | da € 26.000,01<br>a € 52.000,00 | da € 52.000,01<br>a € 260.000,00 | da € 260.000,01<br>a € 520.000,00 |
|----------------------------------------|---------------------------|-------------------------------|--------------------------------|---------------------------------|----------------------------------|-----------------------------------|
| 1. Fase di studio della controversia   | 125,00                    | 405,00                        | 885,00                         | 1.620,00                        | 2.430,00                         | 3.375,00                          |
| 2. Fase introduttiva del giudizio      | 115,00                    | 405,00                        | 740,00                         | 1.147,00                        | 1.620,00                         | 2.225,00                          |
| 3. Fase istruttoria e/o di trattazione | 170,00                    | 810,00                        | 1.585,00                       | 2.565,00                        | 3.645,00                         | 4.925,00                          |
| 4. Fase decisionale                    | 235,00                    | 875,00                        | 1.925,00                       | 3.500,00                        | 3.950,00                         | 7.490,00                          |

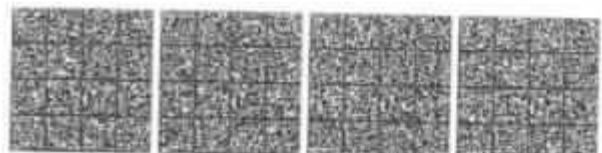

## TABELLE PARAMETRI FORENSI

## 1. GIUDICE DI PACE

| Valore                                 | da € 0,01<br>a € 1.100,00 | da € 1.100,01<br>a € 5.200,00 | da € 5.200,01<br>a € 26.000,00 |
|----------------------------------------|---------------------------|-------------------------------|--------------------------------|
| 1. Fase di studio della controversia   | 65,00                     | 225,00                        | 405,00                         |
| 2. Fase introduttiva del giudizio      | 65,00                     | 240,00                        | 335,00                         |
| 3. Fase istruttoria e/o di trattazione | 65,00                     | 335,00                        | 540,00                         |
| 4. Fase decisionale                    | 135,00                    | 405,00                        | 710,00                         |

## 2. GIUDIZI ORDINARI E SOMMARI DI COGNIZIONE INNANZI AL TRIBUNALE

| Valore                                 | da € 0,01<br>a € 1.100,00 | da € 1.100,01<br>a € 5.200,00 | da € 5.200,01<br>a € 26.000,00 | da € 26.000,01<br>a € 52.000,00 | da € 52.000,01<br>a € 260.000,00 | da € 260.000,01<br>a € 520.000,00 |
|----------------------------------------|---------------------------|-------------------------------|--------------------------------|---------------------------------|----------------------------------|-----------------------------------|
| 1. Fase di studio della controversia   | 125,00                    | 405,00                        | 875,00                         | 1.620,00                        | 2.430,00                         | 3.375,00                          |
| 2. Fase introduttiva del giudizio      | 125,00                    | 405,00                        | 740,00                         | 1.147,00                        | 1.550,00                         | 2.227,00                          |
| 3. Fase istruttoria e/o di trattazione | 190,00                    | 810,00                        | 1.600,00                       | 1.720,00                        | 5.400,00                         | 9.915,00                          |
| 4. Fase decisionale                    | 190,00                    | 810,00                        | 1.620,00                       | 2.767,00                        | 4.050,00                         | 5.870,00                          |

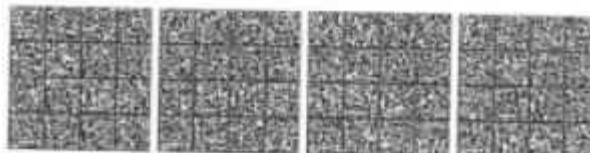

**5. PROCEDIMENTI PER CONVALIDA LOCATIZIA**

| Valore                                 | da € 0,01<br>a € 1.100,00 | da € 1.100,01<br>a € 5.200,00 | da € 5.200,01<br>a € 26.000,00 | da € 26.000,01<br>a € 52.000,00 | da € 52.000,01<br>a € 260.000,00 | da € 260.000,01<br>a € 520.000,00 |
|----------------------------------------|---------------------------|-------------------------------|--------------------------------|---------------------------------|----------------------------------|-----------------------------------|
| 1. Fase di studio della controversia   | 170,00                    | 505,00                        | 875,00                         | 1.620,00                        | 2.360,00                         | 3.375,00                          |
| 2. Fase introduttiva del giudizio      | 170,00                    | 470,00                        | 675,00                         | 1.010,00                        | 1.350,00                         | 1.485,00                          |
| 3. Fase istruttoria e/o di trattazione | 40,00                     | 135,00                        | 200,00                         | 335,00                          | 470,00                           | 675,00                            |
| 4. Fase decisionale                    | 135,00                    | 405,00                        | 710,00                         | 1.280,00                        | 1.820,00                         | 2.700,00                          |

**6. ATTO DI PRECETTO**

| valore   | da € 0<br>a € 5.200,00 | da € 5.200,01<br>a € 26.000,00 | da € 26.000,01<br>a € 52.000,00 | da € 52.000,01<br>a € 260.000,00 | da € 260.000,01<br>a € 520.000,00 |
|----------|------------------------|--------------------------------|---------------------------------|----------------------------------|-----------------------------------|
| compenso | 135,00                 | 225,00                         | 315,00                          | 405,00                           | 540,00                            |

**7. PROCEDIMENTI DI VOLONTARIA GIURISDIZIONE**

| valore   | da € 0<br>a € 5.200,00 | da € 5.200,01<br>a € 26.000,00 | da € 26.000,01<br>a € 52.000,00 | da € 52.000,01<br>a € 260.000,00 | da € 260.000,01<br>a € 520.000,00 |
|----------|------------------------|--------------------------------|---------------------------------|----------------------------------|-----------------------------------|
| compenso | 405,00                 | 1.350,00                       | 2.225,00                        | 3.170,00                         | 4.320,00                          |

**8. PROCEDIMENTI MONITORI**

| valore                                  | da € 0<br>a € 5.200,00 | da € 5.200,01<br>a € 26.000,00 | da € 26.000,01<br>a € 52.000,00 | da € 52.000,01<br>a € 260.000,00 | da € 260.000,01<br>a € 520.000,00 |
|-----------------------------------------|------------------------|--------------------------------|---------------------------------|----------------------------------|-----------------------------------|
| Fase di studio, istruttoria, conclusiva | 450,00                 | 540,00                         | 1.305,00                        | 2.135,00                         | 4.185,00                          |



**9. PROCEDIMENTI DI ISTRUZIONE PREVENTIVA**

| Valore                            | da € 0<br>a € 5.200,00 | da € 5.200,01<br>a € 26.000,00 | da € 26.000,01<br>a € 52.000,00 | da € 52.000,01<br>a € 260.000,00 | da € 260.000,01<br>a € 520.000,00 |
|-----------------------------------|------------------------|--------------------------------|---------------------------------|----------------------------------|-----------------------------------|
| Fase di studio della controversia | 200,00                 | 540,00                         | 945,00                          | 1.080,00                         | 2.025,00                          |
| Fase introduttiva del giudizio    | 270,00                 | 675,00                         | 750,00                          | 945,00                           | 1.385,00                          |
| Fase istruttoria                  | 335,00                 | 1.010,00                       | 1.215,00                        | 1.620,00                         | 2.225,00                          |

**10. PROCEDIMENTI CAUTELARI**

| Valore                                 | da € 0,01<br>a € 1.100,00 | da € 1.100,01<br>a € 5.200,00 | da € 5.200,01<br>a € 26.000,00 | da € 26.000,01<br>a € 52.000,00 | da € 52.000,01<br>a € 260.000,00 | da € 260.000,01<br>a € 520.000,00 |
|----------------------------------------|---------------------------|-------------------------------|--------------------------------|---------------------------------|----------------------------------|-----------------------------------|
| 1. Fase di studio della controversia   | 200,00                    | 540,00                        | 945,00                         | 1.690,00                        | 2.430,00                         | 3.510,00                          |
| 2. Fase introduttiva del giudizio      | 135,00                    | 335,00                        | 640,00                         | 810,00                          | 1.145,00                         | 1.485,00                          |
| 3. Fase istruttoria e/o di trattazione | 200,00                    | 810,00                        | 1.147,00                       | 1.890,00                        | 2.700,00                         | 3.780,00                          |
| 4. Fase decisionale                    | 100,00                    | 370,00                        | 605,00                         | 1.145,00                        | 1.687,00                         | 2.430,00                          |

**11. GIUDIZI INNANZI ALLA CORTE DEI CONTI**

| Valore                                 | da € 0,01<br>a € 1.100,00 | da € 1.100,01<br>a € 5.200,00 | da € 5.200,01<br>a € 26.000,00 | da € 26.000,01<br>a € 52.000,00 | da € 52.000,01<br>a € 260.000,00 | da € 260.000,01<br>a € 520.000,00 |
|----------------------------------------|---------------------------|-------------------------------|--------------------------------|---------------------------------|----------------------------------|-----------------------------------|
| 1. Fase di studio della controversia   | 170,00                    | 510,00                        | 875,00                         | 1.690,00                        | 2.360,00                         | 3.510,00                          |
| 2. Fase introduttiva del giudizio      | 100,00                    | 305,00                        | 470,00                         | 675,00                          | 1.010,00                         | 1.350,00                          |
| 3. Fase istruttoria e/o di trattazione | 100,00                    | 335,00                        | 540,00                         | 875,00                          | 1.215,00                         | 1.690,00                          |
| 4. Fase decisionale                    | 170,00                    | 575,00                        | 1.010,00                       | 1.820,00                        | 2.630,00                         | 3.850,00                          |

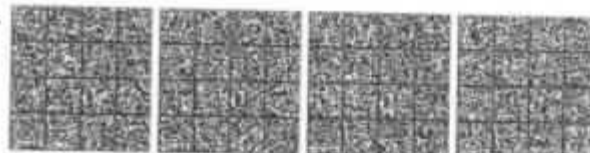



**12. GIUDIZI INNANZI ALLA CORTE DI APPELLO**

| Valore                                 | da € 0,01<br>a € 1.100,00 | da € 1.100,01<br>a € 5.200,00 | da € 5.200,01<br>a € 26.000,00 | da € 26.000,01<br>a € 52.000,00 | da € 52.000,01<br>a € 260.000,00 | da € 260.000,01<br>a € 520.000,00 |
|----------------------------------------|---------------------------|-------------------------------|--------------------------------|---------------------------------|----------------------------------|-----------------------------------|
| 1. Fase di studio della controversia   | 135,00                    | 510,00                        | 1.080,00                       | 1.960,00                        | 2.835,00                         | 4.180,00                          |
| 2. Fase introduttiva del giudizio      | 135,00                    | 510,00                        | 877,00                         | 1.350,00                        | 1.820,00                         | 2.430,00                          |
| 3. Fase istruttoria e/o di trattazione | 170,00                    | 945,00                        | 1.755,00                       | 2.900,00                        | 4.120,00                         | 5.600,00                          |
| 4. Fase decisionale                    | 200,00                    | 810,00                        | 1.820,00                       | 3.305,00                        | 4.860,00                         | 6.950,00                          |

**13. GIUDIZI INNANZI ALLA CORTE DI CASSAZIONE E ALLE GIURISDIZIONI SUPERIORI**

| Valore                               | da € 0,01<br>a € 1.100,00 | da € 1.100,01<br>a € 5.200,00 | da € 5.200,01<br>a € 26.000,00 | da € 26.000,01<br>a € 52.000,00 | da € 52.000,01<br>a € 260.000,00 | da € 260.000,01<br>a € 520.000,00 |
|--------------------------------------|---------------------------|-------------------------------|--------------------------------|---------------------------------|----------------------------------|-----------------------------------|
| 1. Fase di studio della controversia | 240,00                    | 675,00                        | 1.215,00                       | 2.225,00                        | 3.240,00                         | 4.725,00                          |
| 2. Fase introduttiva del giudizio    | 270,00                    | 740,00                        | 1.080,00                       | 1.875,00                        | 2.360,00                         | 3.105,00                          |
| 3. Fase decisionale                  | 135,00                    | 370,00                        | 640,00                         | 1.150,00                        | 1.690,00                         | 2.430,00                          |

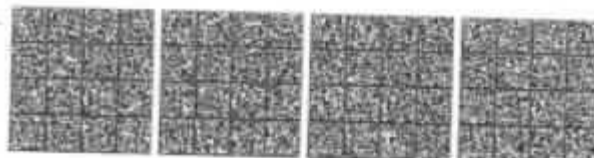

#### 14. GIUDIZI INNANZI ALLA CORTE COSTITUZIONALE, ALLA CORTE EUROPEA, ALLA CORTE DI GIUSTIZIA UE

| Valore                                 | da € 0,01<br>a € 1.100,00 | da € 1.100,01<br>a € 5.200,00 | da € 5.200,01<br>a € 26.000,00 | da € 26.000,01<br>a € 52.000,00 | da € 52.000,01<br>a € 260.000,00 | da € 260.000,01<br>a € 520.000,00 |
|----------------------------------------|---------------------------|-------------------------------|--------------------------------|---------------------------------|----------------------------------|-----------------------------------|
| 1. Fase di studio della controversia   | 240,00                    | 875,00                        | 1.890,00                       | 3.510,00                        | 5.130,00                         | 7.425,00                          |
| 2. Fase introduttiva del giudizio      | 200,00                    | 740,00                        | 1.280,00                       | 1.960,00                        | 2.767,00                         | 3.700,00                          |
| 3. Fase istruttoria e/o di trattazione | 135,00                    | 675,00                        | 1.280,00                       | 2.090,00                        | 2.970,00                         | 4.050,00                          |
| 4. Fase decisionale                    | 135,00                    | 740,00                        | 1.280,00                       | 2.360,00                        | 3.440,00                         | 4.930,00                          |

#### 15. GIUDIZI PENALI

| Fasi del giudizio                 | Giudice di Pace | Indagini preliminari | Indagini difensive | Cautelari personali | Cautelari reali | GIP e GUP | Tribunale monocratico | Tribunale collegiale | Corte di Assise | Tribunale di Sorveglianza | Corte di Appello | Corte di Assise di Appello | Corte di Cass. e Giur. Sup. |
|-----------------------------------|-----------------|----------------------|--------------------|---------------------|-----------------|-----------|-----------------------|----------------------|-----------------|---------------------------|------------------|----------------------------|-----------------------------|
| 1. studio della controversia      | 360,00          | 810,00               | 810,00             | 360,00              | 360,00          | 810,00    | 450,00                | 450,00               | 720,00          | 450,00                    | 450,00           | 720,00                     | 900,00                      |
| 2. fase introduttiva del giudizio | 450,00          | 630,00               |                    | 1.170,00            | 1.170,00        | 720,00    | 540,00                | 720,00               | 1.350,00        | 900,00                    | 900,00           | 1.890,00                   | 2.520,00                    |
| 3. istruttoria e/o dibattimentale | 720,00          | 990,00               | 1.350,00           |                     |                 | 990,00    | 1.080,00              | 1.350,00             | 2.250,00        | 1.350,00                  | 1.350,00         | 2.160,00                   |                             |
| 4. decisionale                    | 630,00          | 1.170,00             |                    | 1.350,00            | 1.350,00        | 1.350,00  | 1.350,00              | 1.350,00             | 2.700,00        | 1.350,00                  | 1.350,00         | 2.225,00                   | 2.610,00                    |

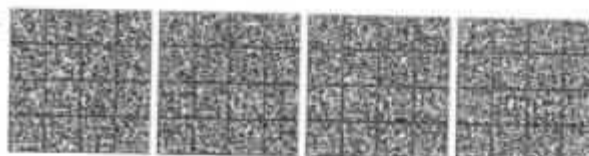

**16. PROCEDURE ESECUTIVE MOBILIARI**

| Valore                                 | da € 0,01<br>a € 1.100,00 | da € 1.100,01<br>a € 5.200,00 | da € 5.200,01<br>a € 26.000,00 | da € 26.000,01<br>a € 52.000,00 | da € 52.000,01<br>a € 260.000,00 | da € 260.000,01<br>a € 520.000,00 |
|----------------------------------------|---------------------------|-------------------------------|--------------------------------|---------------------------------|----------------------------------|-----------------------------------|
| 1. Fase di studio della controversia   | 120,00                    | 350,00                        | 526,00                         | 820,00                          | 1.110,00                         | 1.460,00                          |
| 2. Fase istruttoria e/o di trattazione | 60,00                     | 175,00                        | 290,00                         | 470,00                          | 700,00                           | 935,00                            |
|                                        |                           |                               |                                |                                 |                                  |                                   |
|                                        |                           |                               |                                |                                 |                                  |                                   |

**17. PROCEDURE ESECUTIVE PRESSO TERZI, PER CONSEGNA E RILASCIO, IN FORMA SPECIFICA**

| Valore                              | da € 0,01<br>a € 1.100,00 | da € 1.100,01<br>a € 5.200,00 | da € 5.200,01<br>a € 26.000,00 | da € 26.000,01<br>a € 52.000,00 | da € 52.000,01<br>a € 260.000,00 | da € 260.000,01<br>a € 520.000,00 |
|-------------------------------------|---------------------------|-------------------------------|--------------------------------|---------------------------------|----------------------------------|-----------------------------------|
| 1. Fase introduttiva                | 105,00                    | 315,00                        | 526,00                         | 820,00                          | 1.110,00                         | 1.460,00                          |
| 2. Fase di trattazione e conclusiva | 225,00                    | 540,00                        | 810,00                         | 1.295,00                        | 1.835,00                         | 2.480,00                          |
|                                     |                           |                               |                                |                                 |                                  |                                   |
|                                     |                           |                               |                                |                                 |                                  |                                   |

**18. PROCEDURE ESECUTIVE IMMOBILIARI**

| Valore                                 | da € 0,01<br>a € 1.100,00 | da € 1.100,01<br>a € 5.200,00 | da € 5.200,01<br>a € 26.000,00 | da € 26.000,01<br>a € 52.000,00 | da € 52.000,01<br>a € 260.000,00 | da € 260.000,01<br>a € 520.000,00 |
|----------------------------------------|---------------------------|-------------------------------|--------------------------------|---------------------------------|----------------------------------|-----------------------------------|
| 1. Fase introduttiva                   | 140,00                    | 430,00                        | 650,00                         | 1.000,00                        | 1.365,00                         | 1.800,00                          |
| 2. Fase istruttoria e/o di trattazione | 72,00                     | 285,00                        | 430,00                         | 645,00                          | 935,00                           | 1.220,00                          |

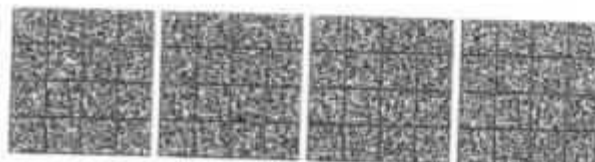

**19. ISCRIZIONE IPOTECARIA / AFFARI TAVOLARI**

| valore   | da € 0,01<br>a € 1.100,00 | da € 1.100,01<br>a € 5.200,00 | da € 5.200,01<br>a € 26.000,00 | da € 26.000,01<br>a € 52.000,00 | da € 52.000,01<br>a € 260.000,00 | da € 260.000,01<br>a € 520.000,00 |
|----------|---------------------------|-------------------------------|--------------------------------|---------------------------------|----------------------------------|-----------------------------------|
| compenso | 65,00                     | 270,00                        | 405,00                         | 675,00                          | 945,00                           | 1.280,00                          |

**20. PROCEDIMENTI PER DICHIARAZIONE DI FALLIMENTO**

| valore   | da € 0,01<br>a € 1.100,00 | da € 1.100,01<br>a € 5.200,00 | da € 5.200,01<br>a € 26.000,00 | da € 26.000,01<br>a € 52.000,00 | da € 52.000,01<br>a € 260.000,00 | da € 260.000,01<br>a € 520.000,00 |
|----------|---------------------------|-------------------------------|--------------------------------|---------------------------------|----------------------------------|-----------------------------------|
| compenso | 160,00                    | 590,00                        | 860,00                         | 1.400,00                        | 1.995,00                         | 2.750,00                          |

**21. GIUDIZI INNANZI AL TRIBUNALE AMMINISTRATIVO REGIONALE**

| Valore                                 | da € 0,01 a<br>€ 1.100,00 | da € 1.100,01<br>a € 5.200,00 | da € 5.200,01<br>a € 26.000,00 | da € 26.000,01<br>a € 52.000,00 | da € 52.000,01<br>a € 260.000,00 | da € 260.000,01<br>a € 520.000,00 |
|----------------------------------------|---------------------------|-------------------------------|--------------------------------|---------------------------------|----------------------------------|-----------------------------------|
| 1. Fase di studio della controversia   | 170,00                    | 605,00                        | 1.080,00                       | 1.955,00                        | 3.240,00                         | 4.185,00                          |
| 2. Fase introduttiva del giudizio      | 170,00                    | 540,00                        | 875,00                         | 1.350,00                        | 1.820,00                         | 2.430,00                          |
| 3. Fase istruttoria e/o di trattazione | 100,00                    | 605,00                        | 945,00                         | 1.550,00                        | 2.160,00                         | 2.970,00                          |
| 4. Fase decisionale                    | 270,00                    | 1.010,00                      | 1.820,00                       | 3.305,00                        | 4.790,00                         | 6.950,00                          |
| 5. Fase cautelare                      | 200,00                    | 540,00                        | 1.010,00                       | 1.820,00                        | 2.630,00                         | 3.780,00                          |

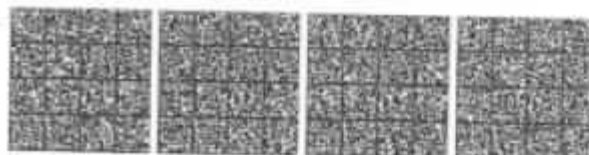

**22. GIUDIZI INNANZI AL CONSIGLIO DI STATO**

| Valore                                 | da € 0,01<br>a € 1.100,00 | da € 1.100,01<br>a € 5.200,00 | da € 5.200,01<br>a € 26.000,00 | da € 26.000,01<br>a € 52.000,00 | da € 52.000,01<br>a € 260.000,00 | da € 260.000,01<br>a € 520.000,00 |
|----------------------------------------|---------------------------|-------------------------------|--------------------------------|---------------------------------|----------------------------------|-----------------------------------|
| 1. Fase di studio della controversia   | 170,00                    | 605,00                        | 1.215,00                       | 2.160,00                        | 3.240,00                         | 4.725,00                          |
| 2. Fase introduttiva del giudizio      | 170,00                    | 605,00                        | 1.010,00                       | 1.550,00                        | 2.160,00                         | 2.900,00                          |
| 3. Fase istruttoria e/o di trattazione | 100,00                    | 340,00                        | 675,00                         | 1.010,00                        | 1.485,00                         | 2.025,00                          |
| 4. Fase decisionale                    | 135,00                    | 340,00                        | 675,00                         | 1.145,00                        | 1.690,00                         | 2.430,00                          |
| 5. Fase cautelare                      | 200,00                    | 605,00                        | 1.010,00                       | 1.800,00                        | 2.295,00                         | 3.915,00                          |

**23. GIUDIZI INNANZI ALLA COMMISSIONE TRIBUTARIA PROVINCIALE**

| Valore                                 | da € 0,01<br>a € 1.100,00 | da € 1.100,01<br>a € 5.200,00 | da € 5.200,01<br>a € 26.000,00 | da € 26.000,01<br>a € 52.000,00 | da € 52.000,01<br>a € 260.000,00 | da € 260.000,01<br>a € 520.000,00 |
|----------------------------------------|---------------------------|-------------------------------|--------------------------------|---------------------------------|----------------------------------|-----------------------------------|
| 1. Fase di studio della controversia   | 170,00                    | 540,00                        | 945,00                         | 1.685,00                        | 2.430,00                         | 3.510,00                          |
| 2. Fase introduttiva del giudizio      | 100,00                    | 340,00                        | 540,00                         | 810,00                          | 1.145,00                         | 1.485,00                          |
| 3. Fase istruttoria e/o di trattazione | 85,00                     | 270,00                        | 470,00                         | 945,00                          | 1.350,00                         | 1.955,00                          |
| 4. Fase decisionale                    | 170,00                    | 875,00                        | 1.350,00                       | 2.090,00                        | 3.970,00                         | 4.115,00                          |
| 5. Fase cautelare                      | 135,00                    | 405,00                        | 675,00                         | 1.280,00                        | 1.820,00                         | 2.630,00                          |

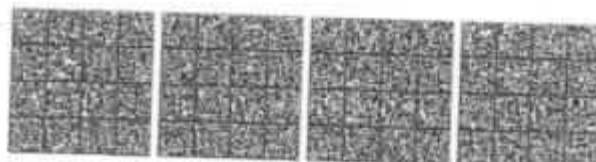

**24. GIUDIZI INNANZI ALLA COMMISSIONE TRIBUTARIA REGIONALE**

| Valore                                 | da € 0,01<br>a € 1.100,00 | da € 1.100,01<br>a € 5.200,00 | da € 5.200,01<br>a € 26.000,00 | da € 26.000,01<br>a € 52.000,00 | da € 52.000,01<br>a € 260.000,00 | da € 260.000,01<br>a € 520.000,00 |
|----------------------------------------|---------------------------|-------------------------------|--------------------------------|---------------------------------|----------------------------------|-----------------------------------|
| 1. Fase di studio della controversia   | 170,00                    | 605,00                        | 1.080,00                       | 1.955,00                        | 2.900,00                         | 4.185,00                          |
| 2. Fase introduttiva del giudizio      | 100,00                    | 405,00                        | 605,00                         | 1.010,00                        | 1.350,00                         | 1.820,00                          |
| 3. Fase istruttoria e/o di trattazione | 100,00                    | 405,00                        | 740,00                         | 1.350,00                        | 1.955,00                         | 2.900,00                          |
| 4. Fase decisionale                    | 170,00                    | 875,00                        | 1.350,00                       | 2.360,00                        | 3.105,00                         | 4.320,00                          |
| 5. Fase cautelare                      | 135,00                    | 470,00                        | 810,00                         | 1.485,00                        | 2.160,00                         | 3.170,00                          |

**25. PRESTAZIONI DI ASSISTENZA STRAGIUDIZIALE**

| valore   | da € 0,01<br>a € 1.100,00 | da € 1.100,01<br>a € 5.200,00 | da € 5.200,01<br>a € 26.000,00 | da € 26.000,01<br>a € 52.000,00 | da € 52.000,01<br>a € 260.000,00 | da € 260.000,01<br>a € 520.000,00 |
|----------|---------------------------|-------------------------------|--------------------------------|---------------------------------|----------------------------------|-----------------------------------|
| compenso | 270,00                    | 1.215,00                      | 1.890,00                       | 2.295,00                        | 4.320,00                         | 5.870,00                          |

**26. ARBITRATO**

| valore   | da € 0,01<br>a € 26.000,00 | da € 26.000,01<br>a € 52.000,00 | da € 52.000,01<br>a € 260.000,00 | da € 260.000,01<br>a € 520.000,00 |
|----------|----------------------------|---------------------------------|----------------------------------|-----------------------------------|
| compenso | 1.620,00                   | 4.050,00                        | 7.085,00                         | 16.200,00                         |

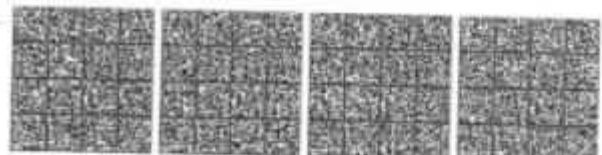

3) l'Avv. **Manuela Costabile**, ha offerto la disponibilità alla prestazione con i seguenti importi:

PREVENTIVO PRESENTATO DALL'AVV. MANUELA COSTABILE IN DATA 15-03-2015

Organo giudicante: Giudice di Pace  
 Valore della causa: sino a 5.000,00 euro

| Attività                          | Costo           |
|-----------------------------------|-----------------|
| Costituzione                      | € 50,00         |
| Deposito atti                     | € 40,00         |
| Gestione corrispondenza           | € 20,00         |
| Sostituzione per singola udienza* | € 50,00         |
| <b>COSTO TOTALE</b>               | <b>€ 160,00</b> |

\* Costo per ogni ulteriore udienza: € 38,00

Organo giudicante: Giudice di Pace  
 Valore della causa: sino a 5.000,00 euro

| Attività                          | Costo           |
|-----------------------------------|-----------------|
| Costituzione                      | € 60,00         |
| Deposito atti                     | € 50,00         |
| Gestione corrispondenza           | € 35,00         |
| Sostituzione per singola udienza* | € 70,00         |
| <b>COSTO TOTALE</b>               | <b>€ 215,00</b> |

\* Costo per ogni ulteriore udienza: € 38,00

PREVENTIVO PRESENTATO DALL'AVV. MANUELA COSTABILE IN DATA 15-03-2015

Organo giudicante: Tribunale  
 Valore della causa: sino a 25.000 euro

| Attività                          | Costo           |
|-----------------------------------|-----------------|
| Costituzione                      | € 70.00         |
| Deposito atti                     | € 60.00         |
| Gestione corrispondenza           | € 40.00         |
| Sostituzione per singola udienza* | € 75.00         |
| <b>COSTO TOTALE</b>               | <b>€ 245.00</b> |

\* Costo per ogni ulteriore udienza: € 40.00

Organo giudicante: Tribunale  
 Valore della causa: Da 25.001 sino a 50.000 euro

| Attività                          | Costo           |
|-----------------------------------|-----------------|
| Costituzione                      | € 80.00         |
| Deposito atti                     | € 60.00         |
| Gestione corrispondenza           | € 40.00         |
| Sostituzione per singola udienza* | € 80.00         |
| <b>COSTO TOTALE</b>               | <b>€ 260.00</b> |

\* Costo per ogni ulteriore udienza: € 40.00

Organo giudicante: Tribunale  
 Valore della causa: Da 50.001 sino a 100.000 euro

| Attività                          | Costo           |
|-----------------------------------|-----------------|
| Costituzione                      | € 90.00         |
| Deposito atti                     | € 70.00         |
| Gestione corrispondenza           | € 50.00         |
| Sostituzione per singola udienza* | € 85.00         |
| <b>COSTO TOTALE</b>               | <b>€ 295.00</b> |

\* Costo per ogni ulteriore udienza: € 45.00

Organo giudicante: Tribunale  
 Valore della causa: Da 100.001 sino a 500.000 euro

| Attività                          | Costo           |
|-----------------------------------|-----------------|
| Costituzione                      | € 95.00         |
| Deposito atti                     | € 80.00         |
| Gestione corrispondenza           | € 60.00         |
| Sostituzione per singola udienza* | € 90.00         |
| <b>COSTO TOTALE</b>               | <b>€ 325.00</b> |

\* Costo per ogni ulteriore udienza: € 50.00



PREVENTIVO PRESENTATO DALL'AVV. MANUELA COSTABILE IN DATA 15-03-2015

Organo giudicante: Tribunale  
 Valore della causa: Da 500.001 sino a 1.500.000 euro

| Attività                          | Costo           |
|-----------------------------------|-----------------|
| Costituzione                      | € 120.00        |
| Deposito atti                     | € 100.00        |
| Gestione corrispondenza           | € 80.00         |
| Sostituzione per singola udienza* | € 140.00        |
| <b>COSTO TOTALE</b>               | <b>€ 440.00</b> |

\* Costo per ogni ulteriore udienza: € 70.00

Organo giudicante: Tribunale  
 Valore della causa: oltre 1.500.000 euro

| Attività                          | Costo           |
|-----------------------------------|-----------------|
| Costituzione                      | € 130.00        |
| Deposito atti                     | € 110.00        |
| Gestione corrispondenza           | € 100.00        |
| Sostituzione per singola udienza* | € 160.00        |
| <b>COSTO TOTALE</b>               | <b>€ 500.00</b> |

\* Costo per ogni ulteriore udienza: € 80.00

Organo giudicante: Tribunale  
 Valore della causa: valore indeterminato

| Attività                          | Costo           |
|-----------------------------------|-----------------|
| Costituzione                      | € 140.00        |
| Deposito atti                     | € 120.00        |
| Gestione corrispondenza           | € 110.00        |
| Sostituzione per singola udienza* | € 180.00        |
| <b>COSTO TOTALE</b>               | <b>€ 550.00</b> |

\* Costo per ogni ulteriore udienza: € 90.00

PREVENTIVO PRESENTATO DALL'AVV. MANUELA COSTABILE IN DATA 15-03-2015

Organo giudicante: TAR  
 Valore della causa: sino a 25.000 euro

| Attività                          | Costo           |
|-----------------------------------|-----------------|
| Costituzione                      | € 80.00         |
| Deposito atti                     | € 70.00         |
| Gestione corrispondenza           | € 50.00         |
| Sostituzione per singola udienza* | € 80.00         |
| <b>COSTO TOTALE</b>               | <b>€ 280.00</b> |

\* Costo per ogni ulteriore udienza: € 50.00

Organo giudicante: TAR  
 Valore della causa: Da 25.001 sino a 50.000 euro

| Attività                          | Costo           |
|-----------------------------------|-----------------|
| Costituzione                      | € 90.00         |
| Deposito atti                     | € 70.00         |
| Gestione corrispondenza           | € 50.00         |
| Sostituzione per singola udienza* | € 90.00         |
| <b>COSTO TOTALE</b>               | <b>€ 300.00</b> |

\* Costo per ogni ulteriore udienza: € 50.00

Organo giudicante: TAR  
 Valore della causa: Da 50.001 sino a 100.000 euro

| Attività                          | Costo           |
|-----------------------------------|-----------------|
| Costituzione                      | € 100.00        |
| Deposito atti                     | € 80.00         |
| Gestione corrispondenza           | € 60.00         |
| Sostituzione per singola udienza* | € 95.00         |
| <b>COSTO TOTALE</b>               | <b>€ 335.00</b> |

\* Costo per ogni ulteriore udienza: € 50.00

Organo giudicante: TAR  
 Valore della causa: Da 100.001 sino a 500.000 euro

| Attività                          | Costo           |
|-----------------------------------|-----------------|
| Costituzione                      | € 105.00        |
| Deposito atti                     | € 90.00         |
| Gestione corrispondenza           | € 70.00         |
| Sostituzione per singola udienza* | € 100.00        |
| <b>COSTO TOTALE</b>               | <b>€ 365.00</b> |

\* Costo per ogni ulteriore udienza: € 60.00

PREVENTIVO PRESENTATO DALL'AVV. MANUELA COSTABILE IN DATA 15-03-2015

Organo giudicante: TAR  
 Valore della causa: Da 500.001 sino a 1.500.000 euro

| Attività                          | Costo           |
|-----------------------------------|-----------------|
| Costituzione                      | € 130.00        |
| Deposito atti                     | € 110.00        |
| Gestione corrispondenza           | € 90.00         |
| Sostituzione per singola udienza* | € 150.00        |
| <b>COSTO TOTALE</b>               | <b>€ 480.00</b> |

\* Costo per ogni ulteriore udienza: € 80.00

Organo giudicante: TAR  
 Valore della causa: oltre 1.500.000 euro

| Attività                          | Costo           |
|-----------------------------------|-----------------|
| Costituzione                      | € 140.00        |
| Deposito atti                     | € 120.00        |
| Gestione corrispondenza           | € 110.00        |
| Sostituzione per singola udienza* | € 170.00        |
| <b>COSTO TOTALE</b>               | <b>€ 540.00</b> |

\* Costo per ogni ulteriore udienza: € 90.00

Organo giudicante: TAR  
 Valore della causa: valore indeterminato

| Attività                          | Costo           |
|-----------------------------------|-----------------|
| Costituzione                      | € 150.00        |
| Deposito atti                     | € 130.00        |
| Gestione corrispondenza           | € 120.00        |
| Sostituzione per singola udienza* | € 190.00        |
| <b>COSTO TOTALE</b>               | <b>€ 590.00</b> |

\* Costo per ogni ulteriore udienza: € 100.00

PREVENTIVO PRESENTATO DALL'AVV. MANUELA COSTABILE IN DATA 15-03-2015

Organo giudicante: Corte d'Appello  
 Valore della causa: sino a 25.000 euro

| Attività                          | Costo           |
|-----------------------------------|-----------------|
| Costituzione                      | € 75.00         |
| Deposito atti                     | € 65.00         |
| Gestione corrispondenza           | € 45.00         |
| Sostituzione per singola udienza* | € 75.00         |
| <b>COSTO TOTALE</b>               | <b>€ 260.00</b> |

\* Costo per ogni ulteriore udienza: € 45.00

Organo giudicante: Corte d'Appello  
 Valore della causa: Da 25.001 sino a 50.000 euro

| Attività                          | Costo           |
|-----------------------------------|-----------------|
| Costituzione                      | € 85.00         |
| Deposito atti                     | € 65.00         |
| Gestione corrispondenza           | € 45.00         |
| Sostituzione per singola udienza* | € 85.00         |
| <b>COSTO TOTALE</b>               | <b>€ 280.00</b> |

\* Costo per ogni ulteriore udienza: € 45.00

Organo giudicante: Corte d'Appello  
 Valore della causa: Da 50.001 sino a 100.000 euro

| Attività                          | Costo           |
|-----------------------------------|-----------------|
| Costituzione                      | € 95.00         |
| Deposito atti                     | € 75.00         |
| Gestione corrispondenza           | € 55.00         |
| Sostituzione per singola udienza* | € 80.00         |
| <b>COSTO TOTALE</b>               | <b>€ 305.00</b> |

\* Costo per ogni ulteriore udienza: € 45.00

Organo giudicante: Corte d'Appello  
 Valore della causa: Da 100.001 sino a 500.000 euro

| Attività                          | Costo           |
|-----------------------------------|-----------------|
| Costituzione                      | € 100.00        |
| Deposito atti                     | € 85.00         |
| Gestione corrispondenza           | € 65.00         |
| Sostituzione per singola udienza* | € 95.00         |
| <b>COSTO TOTALE</b>               | <b>€ 345.00</b> |

\* Costo per ogni ulteriore udienza: € 55.00

PREVENTIVO PRESENTATO DALL'AVV. MANUELA COSTABILE IN DATA 15-03-2015

Organo giudicante: Corte d'Appello  
 Valore della causa: Da 500.001 sino a 1.500.000 euro

| Attività                          | Costo           |
|-----------------------------------|-----------------|
| Costituzione                      | € 125.00        |
| Deposito atti                     | € 105.00        |
| Gestione corrispondenza           | € 85.00         |
| Sostituzione per singola udienza* | € 145.00        |
| <b>COSTO TOTALE</b>               | <b>€ 460.00</b> |

\* Costo per ogni ulteriore udienza: € 75.00

Organo giudicante: Corte d'Appello  
 Valore della causa: oltre 1.500.000 euro

| Attività                          | Costo           |
|-----------------------------------|-----------------|
| Costituzione                      | € 135.00        |
| Deposito atti                     | € 115.00        |
| Gestione corrispondenza           | € 105.00        |
| Sostituzione per singola udienza* | € 165.00        |
| <b>COSTO TOTALE</b>               | <b>€ 520.00</b> |

\* Costo per ogni ulteriore udienza: € 85.00

Organo giudicante: Corte d'Appello  
 Valore della causa: valore indeterminato

| Attività                          | Costo           |
|-----------------------------------|-----------------|
| Costituzione                      | € 145.00        |
| Deposito atti                     | € 125.00        |
| Gestione corrispondenza           | € 115.00        |
| Sostituzione per singola udienza* | € 185.00        |
| <b>COSTO TOTALE</b>               | <b>€ 570.00</b> |

\* Costo per ogni ulteriore udienza: € 95.00

PREVENTIVO PRESENTATO DALL'AVV. MANUELA COSTABILE IN DATA 15-03-2015

Organo giudicante: CGA  
 Valore della causa: sino a 25.000 euro

| Attività                          | Costo           |
|-----------------------------------|-----------------|
| Costituzione                      | € 85.00         |
| Deposito atti                     | € 75.00         |
| Gestione corrispondenza           | € 55.00         |
| Sostituzione per singola udienza* | € 85.00         |
| <b>COSTO TOTALE</b>               | <b>€ 300.00</b> |

\* Costo per ogni ulteriore udienza: € 55.00

Organo giudicante: CGA  
 Valore della causa: Da 25.001 sino a 50.000 euro

| Attività                          | Costo           |
|-----------------------------------|-----------------|
| Costituzione                      | € 95.00         |
| Deposito atti                     | € 75.00         |
| Gestione corrispondenza           | € 55.00         |
| Sostituzione per singola udienza* | € 95.00         |
| <b>COSTO TOTALE</b>               | <b>€ 320.00</b> |

\* Costo per ogni ulteriore udienza: € 55.00

Organo giudicante: CGA  
 Valore della causa: Da 50.001 sino a 100.000 euro

| Attività                          | Costo           |
|-----------------------------------|-----------------|
| Costituzione                      | € 105.00        |
| Deposito atti                     | € 85.00         |
| Gestione corrispondenza           | € 65.00         |
| Sostituzione per singola udienza* | € 100.00        |
| <b>COSTO TOTALE</b>               | <b>€ 355.00</b> |

\* Costo per ogni ulteriore udienza: € 55.00

Organo giudicante: CGA  
 Valore della causa: Da 100.001 sino a 500.000 euro

| Attività                          | Costo           |
|-----------------------------------|-----------------|
| Costituzione                      | € 110.00        |
| Deposito atti                     | € 95.00         |
| Gestione corrispondenza           | € 75.00         |
| Sostituzione per singola udienza* | € 105.00        |
| <b>COSTO TOTALE</b>               | <b>€ 385.00</b> |

\* Costo per ogni ulteriore udienza: € 65.00

PREVENTIVO PRESENTATO DALL'AVV. MANUELA COSTABILE IN DATA 15-03-2015

Organo giudicante: CGA  
 Valore della causa: Da 500.001 sino a 1.500.000 euro

| Attività                          | Costo           |
|-----------------------------------|-----------------|
| Costituzione                      | € 135,00        |
| Deposito atti                     | € 115,00        |
| Gestione corrispondenza           | € 95,00         |
| Sostituzione per singola udienza* | € 155,00        |
| <b>COSTO TOTALE</b>               | <b>€ 500,00</b> |

\* Costo per ogni ulteriore udienza: € 85,00

Organo giudicante: CGA  
 Valore della causa: oltre 1.500.000 euro

| Attività                          | Costo           |
|-----------------------------------|-----------------|
| Costituzione                      | € 145,00        |
| Deposito atti                     | € 125,00        |
| Gestione corrispondenza           | € 115,00        |
| Sostituzione per singola udienza* | € 175,00        |
| <b>COSTO TOTALE</b>               | <b>€ 560,00</b> |

\* Costo per ogni ulteriore udienza: € 95,00

Organo giudicante: CGA  
 Valore della causa: valore indeterminato

| Attività                          | Costo           |
|-----------------------------------|-----------------|
| Costituzione                      | € 155,00        |
| Deposito atti                     | € 135,00        |
| Gestione corrispondenza           | € 125,00        |
| Sostituzione per singola udienza* | € 195,00        |
| <b>COSTO TOTALE</b>               | <b>€ 610,00</b> |

\* Costo per ogni ulteriore udienza: € 105,00

PREVENTIVO PRESENTATO DALL'AVV. MANUELA COSTABILE IN DATA 15-03-2015

Organo giudicante: Corte dei Conti  
 Valore della causa: sino a 25.000 euro

| Attività                          | Costo           |
|-----------------------------------|-----------------|
| Costituzione                      | € 75,00         |
| Deposito atti                     | € 65,00         |
| Gestione corrispondenza           | € 45,00         |
| Sostituzione per singola udienza* | € 75,00         |
| <b>COSTO TOTALE</b>               | <b>€ 260,00</b> |

\* Costo per ogni ulteriore udienza: € 45,00

Organo giudicante: Corte dei Conti  
 Valore della causa: Da 25.001 sino a 50.000 euro

| Attività                          | Costo           |
|-----------------------------------|-----------------|
| Costituzione                      | € 85,00         |
| Deposito atti                     | € 65,00         |
| Gestione corrispondenza           | € 45,00         |
| Sostituzione per singola udienza* | € 85,00         |
| <b>COSTO TOTALE</b>               | <b>€ 280,00</b> |

\* Costo per ogni ulteriore udienza: € 45,00

Organo giudicante: Corte dei Conti  
 Valore della causa: Da 50.001 sino a 100.000 euro

| Attività                          | Costo           |
|-----------------------------------|-----------------|
| Costituzione                      | € 95,00         |
| Deposito atti                     | € 75,00         |
| Gestione corrispondenza           | € 55,00         |
| Sostituzione per singola udienza* | € 80,00         |
| <b>COSTO TOTALE</b>               | <b>€ 305,00</b> |

\* Costo per ogni ulteriore udienza: € 45,00

Organo giudicante: Corte dei Conti  
 Valore della causa: Da 100.001 sino a 500.000 euro

| Attività                          | Costo           |
|-----------------------------------|-----------------|
| Costituzione                      | € 100,00        |
| Deposito atti                     | € 85,00         |
| Gestione corrispondenza           | € 65,00         |
| Sostituzione per singola udienza* | € 95,00         |
| <b>COSTO TOTALE</b>               | <b>€ 345,00</b> |

\* Costo per ogni ulteriore udienza: € 55,00



PREVENTIVO PRESENTATO DALL'AVV. MANUELA COSTABILE IN DATA 15-03-2015

Organo giudicante: Corte dei Conti  
 Valore della causa: Da 500.001 sino a 1.500.000 euro

| Attività                          | Costo           |
|-----------------------------------|-----------------|
| Costituzione                      | € 125.00        |
| Deposito atti                     | € 105.00        |
| Gestione corrispondenza           | € 85.00         |
| Sostituzione per singola udienza* | € 145.00        |
| <b>COSTO TOTALE</b>               | <b>€ 460.00</b> |

\* Costo per ogni ulteriore udienza: € 75.00

Organo giudicante: Corte dei Conti  
 Valore della causa: oltre 1.500.000 euro

| Attività                          | Costo           |
|-----------------------------------|-----------------|
| Costituzione                      | € 135.00        |
| Deposito atti                     | € 115.00        |
| Gestione corrispondenza           | € 105.00        |
| Sostituzione per singola udienza* | € 165.00        |
| <b>COSTO TOTALE</b>               | <b>€ 520.00</b> |

\* Costo per ogni ulteriore udienza: € 85.00

Organo giudicante: Corte dei Conti  
 Valore della causa: valore indeterminato

| Attività                          | Costo           |
|-----------------------------------|-----------------|
| Costituzione                      | € 145.00        |
| Deposito atti                     | € 125.00        |
| Gestione corrispondenza           | € 115.00        |
| Sostituzione per singola udienza* | € 185.00        |
| <b>COSTO TOTALE</b>               | <b>€ 570.00</b> |

\* Costo per ogni ulteriore udienza: € 95.00



PREVENTIVO PRESENTATO DALL'AVV. DANIELE GIACALONE IN DATA 15-03-2015

Organo giudicante: Tribunale  
 Valore della causa: sino a 25.000 euro

| Attività                          | Costo           |
|-----------------------------------|-----------------|
| Costituzione                      | € 70.00         |
| Deposito atti                     | € 60.00         |
| Gestione corrispondenza           | € 40.00         |
| Sostituzione per singola udienza* | € 85.00         |
| <b>COSTO TOTALE</b>               | <b>€ 255.00</b> |

\* Costo per ogni ulteriore udienza: € 38.00

Organo giudicante: Tribunale  
 Valore della causa: Da 25.001 sino a 50.000 euro

| Attività                          | Costo           |
|-----------------------------------|-----------------|
| Costituzione                      | € 80.00         |
| Deposito atti                     | € 60.00         |
| Gestione corrispondenza           | € 40.00         |
| Sostituzione per singola udienza* | € 95.00         |
| <b>COSTO TOTALE</b>               | <b>€ 275.00</b> |

\* Costo per ogni ulteriore udienza: € 40.00

Organo giudicante: Tribunale  
 Valore della causa: Da 50.001 sino a 100.000 euro

| Attività                          | Costo           |
|-----------------------------------|-----------------|
| Costituzione                      | € 90.00         |
| Deposito atti                     | € 70.00         |
| Gestione corrispondenza           | € 50.00         |
| Sostituzione per singola udienza* | € 95.00         |
| <b>COSTO TOTALE</b>               | <b>€ 305.00</b> |

\* Costo per ogni ulteriore udienza: € 40.00

Organo giudicante: Tribunale  
 Valore della causa: Da 100.001 sino a 500.000 euro

| Attività                          | Costo           |
|-----------------------------------|-----------------|
| Costituzione                      | € 95.00         |
| Deposito atti                     | € 80.00         |
| Gestione corrispondenza           | € 60.00         |
| Sostituzione per singola udienza* | € 95.00         |
| <b>COSTO TOTALE</b>               | <b>€ 330.00</b> |

\* Costo per ogni ulteriore udienza: € 40.00

PREVENTIVO PRESENTATO DALL'AVV. DANIELE GIACALONE IN DATA 15-03-2015

Organo giudicante: Tribunale  
 Valore della causa: Da 500.001 sino a 1.500.000 euro

| Attività                          | Costo           |
|-----------------------------------|-----------------|
| Costituzione                      | € 120,00        |
| Deposito atti                     | € 100,00        |
| Gestione corrispondenza           | € 80,00         |
| Sostituzione per singola udienza* | € 140,00        |
| <b>COSTO TOTALE</b>               | <b>€ 440,00</b> |

\* Costo per ogni ulteriore udienza: € 70,00

Organo giudicante: Tribunale  
 Valore della causa: oltre 1.500.000 euro

| Attività                          | Costo           |
|-----------------------------------|-----------------|
| Costituzione                      | € 130,00        |
| Deposito atti                     | € 110,00        |
| Gestione corrispondenza           | € 100,00        |
| Sostituzione per singola udienza* | € 180,00        |
| <b>COSTO TOTALE</b>               | <b>€ 520,00</b> |

\* Costo per ogni ulteriore udienza: € 90,00

Organo giudicante: Tribunale  
 Valore della causa: valore indeterminato

| Attività                          | Costo           |
|-----------------------------------|-----------------|
| Costituzione                      | € 140,00        |
| Deposito atti                     | € 120,00        |
| Gestione corrispondenza           | € 110,00        |
| Sostituzione per singola udienza* | € 180,00        |
| <b>COSTO TOTALE</b>               | <b>€ 550,00</b> |

\* Costo per ogni ulteriore udienza: € 90,00

PREVENTIVO PRESENTATO DALL'AVV. DANIELE GIACALONE IN DATA 15-03-2015

Organo giudicante: TAR  
 Valore della causa: sino a 25.000 euro

| Attività                          | Costo           |
|-----------------------------------|-----------------|
| Costituzione                      | € 80,00         |
| Deposito atti                     | € 70,00         |
| Gestione corrispondenza           | € 50,00         |
| Sostituzione per singola udienza* | € 95,00         |
| <b>COSTO TOTALE</b>               | <b>€ 295,00</b> |

\* Costo per ogni ulteriore udienza: € 50,00

Organo giudicante: TAR  
 Valore della causa: Da 25.001 sino a 50.000 euro

| Attività                          | Costo           |
|-----------------------------------|-----------------|
| Costituzione                      | € 90,00         |
| Deposito atti                     | € 70,00         |
| Gestione corrispondenza           | € 50,00         |
| Sostituzione per singola udienza* | € 95,00         |
| <b>COSTO TOTALE</b>               | <b>€ 305,00</b> |

\* Costo per ogni ulteriore udienza: € 50,00

Organo giudicante: TAR  
 Valore della causa: Da 50.001 sino a 100.000 euro

| Attività                          | Costo           |
|-----------------------------------|-----------------|
| Costituzione                      | € 100,00        |
| Deposito atti                     | € 80,00         |
| Gestione corrispondenza           | € 60,00         |
| Sostituzione per singola udienza* | € 95,00         |
| <b>COSTO TOTALE</b>               | <b>€ 335,00</b> |

\* Costo per ogni ulteriore udienza: € 50,00

Organo giudicante: TAR  
 Valore della causa: Da 100.001 sino a 500.000 euro

| Attività                          | Costo           |
|-----------------------------------|-----------------|
| Costituzione                      | € 105,00        |
| Deposito atti                     | € 90,00         |
| Gestione corrispondenza           | € 70,00         |
| Sostituzione per singola udienza* | € 120,00        |
| <b>COSTO TOTALE</b>               | <b>€ 385,00</b> |

\* Costo per ogni ulteriore udienza: € 50,00

PREVENTIVO PRESENTATO DALL'AVV. DANIELE GIACALONE IN DATA 15-03-2015

Organo giudicante: TAR  
 Valore della causa: Da 500.001 sino a 1.500.000 euro

| Attività                          | Costo           |
|-----------------------------------|-----------------|
| Costituzione                      | € 130.00        |
| Deposito atti                     | € 110.00        |
| Gestione corrispondenza           | € 90.00         |
| Sostituzione per singola udienza* | € 180.00        |
| <b>COSTO TOTALE</b>               | <b>€ 510.00</b> |

\* Costo per ogni ulteriore udienza: € 50.00

Organo giudicante: TAR  
 Valore della causa: oltre 1.500.000 euro

| Attività                          | Costo           |
|-----------------------------------|-----------------|
| Costituzione                      | € 140.00        |
| Deposito atti                     | € 120.00        |
| Gestione corrispondenza           | € 110.00        |
| Sostituzione per singola udienza* | € 190.00        |
| <b>COSTO TOTALE</b>               | <b>€ 560.00</b> |

\* Costo per ogni ulteriore udienza: € 90.00

Organo giudicante: TAR  
 Valore della causa: valore indeterminato

| Attività                          | Costo           |
|-----------------------------------|-----------------|
| Costituzione                      | € 150.00        |
| Deposito atti                     | € 130.00        |
| Gestione corrispondenza           | € 120.00        |
| Sostituzione per singola udienza* | € 190.00        |
| <b>COSTO TOTALE</b>               | <b>€ 590.00</b> |

\* Costo per ogni ulteriore udienza: € 100.00

PREVENTIVO PRESENTATO DALL'AVV. DANIELE GIACALONE IN DATA 15-03-2015

Organo giudicante: Corte d'Appello  
 Valore della causa: sino a 25.000 euro

| Attività                          | Costo           |
|-----------------------------------|-----------------|
| Costituzione                      | € 75.00         |
| Deposito atti                     | € 65.00         |
| Gestione corrispondenza           | € 45.00         |
| Sostituzione per singola udienza* | € 85.00         |
| <b>COSTO TOTALE</b>               | <b>€ 270.00</b> |

\* Costo per ogni ulteriore udienza: € 45.00

Organo giudicante: Corte d'Appello  
 Valore della causa: Da 25.001 sino a 50.000 euro

| Attività                          | Costo           |
|-----------------------------------|-----------------|
| Costituzione                      | € 85.00         |
| Deposito atti                     | € 65.00         |
| Gestione corrispondenza           | € 45.00         |
| Sostituzione per singola udienza* | € 95.00         |
| <b>COSTO TOTALE</b>               | <b>€ 290.00</b> |

\* Costo per ogni ulteriore udienza: € 45.00

Organo giudicante: Corte d'Appello  
 Valore della causa: Da 50.001 sino a 100.000 euro

| Attività                          | Costo           |
|-----------------------------------|-----------------|
| Costituzione                      | € 95.00         |
| Deposito atti                     | € 75.00         |
| Gestione corrispondenza           | € 55.00         |
| Sostituzione per singola udienza* | € 95.00         |
| <b>COSTO TOTALE</b>               | <b>€ 320.00</b> |

\* Costo per ogni ulteriore udienza: € 45.00

Organo giudicante: Corte d'Appello  
 Valore della causa: Da 100.001 sino a 500.000 euro

| Attività                          | Costo           |
|-----------------------------------|-----------------|
| Costituzione                      | € 100.00        |
| Deposito atti                     | € 85.00         |
| Gestione corrispondenza           | € 65.00         |
| Sostituzione per singola udienza* | € 95.00         |
| <b>COSTO TOTALE</b>               | <b>€ 345.00</b> |

\* Costo per ogni ulteriore udienza: € 55.00

PREVENTIVO PRESENTATO DALL'AVV. DANIELE GIACALONE IN DATA 15-03-2015

Organo giudicante: Corte d'Appello  
 Valore della causa: Da 500.001 sino a 1.500.000 euro

| Attività                          | Costo           |
|-----------------------------------|-----------------|
| Costituzione                      | € 125,00        |
| Deposito atti                     | € 105,00        |
| Gestione corrispondenza           | € 85,00         |
| Sostituzione per singola udienza* | € 145,00        |
| <b>COSTO TOTALE</b>               | <b>€ 460,00</b> |

\* Costo per ogni ulteriore udienza: € 75,00

Organo giudicante: Corte d'Appello  
 Valore della causa: oltre 1.500.000 euro

| Attività                          | Costo           |
|-----------------------------------|-----------------|
| Costituzione                      | € 135,00        |
| Deposito atti                     | € 115,00        |
| Gestione corrispondenza           | € 105,00        |
| Sostituzione per singola udienza* | € 165,00        |
| <b>COSTO TOTALE</b>               | <b>€ 520,00</b> |

\* Costo per ogni ulteriore udienza: € 85,00

Organo giudicante: Corte d'Appello  
 Valore della causa: valore indeterminato

| Attività                          | Costo           |
|-----------------------------------|-----------------|
| Costituzione                      | € 145,00        |
| Deposito atti                     | € 125,00        |
| Gestione corrispondenza           | € 115,00        |
| Sostituzione per singola udienza* | € 185,00        |
| <b>COSTO TOTALE</b>               | <b>€ 570,00</b> |

\* Costo per ogni ulteriore udienza: € 95,00



PREVENTIVO PRESENTATO DALL'AVV. DANIELE GIACALONE IN DATA 15-03-2015

Organo giudicante: CGA  
 Valore della causa: sino a 25.000 euro

| Attività                          | Costo           |
|-----------------------------------|-----------------|
| Costituzione                      | € 85,00         |
| Deposito atti                     | € 75,00         |
| Gestione corrispondenza           | € 55,00         |
| Sostituzione per singola udienza* | € 85,00         |
| <b>COSTO TOTALE</b>               | <b>€ 300,00</b> |

\* Costo per ogni ulteriore udienza: € 55,00

Organo giudicante: CGA  
 Valore della causa: Da 25.001 sino a 50.000 euro

| Attività                          | Costo           |
|-----------------------------------|-----------------|
| Costituzione                      | € 95,00         |
| Deposito atti                     | € 75,00         |
| Gestione corrispondenza           | € 55,00         |
| Sostituzione per singola udienza* | € 95,00         |
| <b>COSTO TOTALE</b>               | <b>€ 320,00</b> |

\* Costo per ogni ulteriore udienza: € 55,00

Organo giudicante: CGA  
 Valore della causa: Da 50.001 sino a 100.000 euro

| Attività                          | Costo           |
|-----------------------------------|-----------------|
| Costituzione                      | € 105,00        |
| Deposito atti                     | € 85,00         |
| Gestione corrispondenza           | € 65,00         |
| Sostituzione per singola udienza* | € 100,00        |
| <b>COSTO TOTALE</b>               | <b>€ 355,00</b> |

\* Costo per ogni ulteriore udienza: € 55,00

Organo giudicante: CGA  
 Valore della causa: Da 100.001 sino a 500.000 euro

| Attività                          | Costo           |
|-----------------------------------|-----------------|
| Costituzione                      | € 110,00        |
| Deposito atti                     | € 95,00         |
| Gestione corrispondenza           | € 75,00         |
| Sostituzione per singola udienza* | € 105,00        |
| <b>COSTO TOTALE</b>               | <b>€ 385,00</b> |

\* Costo per ogni ulteriore udienza: € 65,00

Organo giudicante: CGA  
 Valore della causa: Da 500.001 sino a 1.500.000 euro

| Attività                          | Costo           |
|-----------------------------------|-----------------|
| Costituzione                      | € 135.00        |
| Deposito atti                     | € 115.00        |
| Gestione corrispondenza           | € 95.00         |
| Sostituzione per singola udienza* | € 155.00        |
| <b>COSTO TOTALE</b>               | <b>€ 500.00</b> |

\* Costo per ogni ulteriore udienza: € 85.00

Organo giudicante: CGA  
 Valore della causa: oltre 1.500.000 euro

| Attività                          | Costo           |
|-----------------------------------|-----------------|
| Costituzione                      | € 145.00        |
| Deposito atti                     | € 125.00        |
| Gestione corrispondenza           | € 115.00        |
| Sostituzione per singola udienza* | € 175.00        |
| <b>COSTO TOTALE</b>               | <b>€ 560.00</b> |

\* Costo per ogni ulteriore udienza: € 95.00

Organo giudicante: CGA  
 Valore della causa: valore indeterminato

| Attività                          | Costo           |
|-----------------------------------|-----------------|
| Costituzione                      | € 155.00        |
| Deposito atti                     | € 135.00        |
| Gestione corrispondenza           | € 125.00        |
| Sostituzione per singola udienza* | € 195.00        |
| <b>COSTO TOTALE</b>               | <b>€ 610.00</b> |

\* Costo per ogni ulteriore udienza: € 105.00

PREVENTIVO PRESENTATO DALL'AVV. DANIELE GIACALONE IN DATA 15-03-2015

Organo giudicante: Corte dei Conti  
 Valore della causa: sino a 25.000 euro

| Attività                          | Costo           |
|-----------------------------------|-----------------|
| Costituzione                      | € 75,00         |
| Deposito atti                     | € 65,00         |
| Gestione corrispondenza           | € 45,00         |
| Sostituzione per singola udienza* | € 75,00         |
| <b>COSTO TOTALE</b>               | <b>€ 260,00</b> |

\* Costo per ogni ulteriore udienza: € 45,00

Organo giudicante: Corte dei Conti  
 Valore della causa: Da 25.001 sino a 50.000 euro

| Attività                          | Costo           |
|-----------------------------------|-----------------|
| Costituzione                      | € 85,00         |
| Deposito atti                     | € 65,00         |
| Gestione corrispondenza           | € 45,00         |
| Sostituzione per singola udienza* | € 85,00         |
| <b>COSTO TOTALE</b>               | <b>€ 280,00</b> |

\* Costo per ogni ulteriore udienza: € 45,00

Organo giudicante: Corte dei Conti  
 Valore della causa: Da 50.001 sino a 100.000 euro

| Attività                          | Costo           |
|-----------------------------------|-----------------|
| Costituzione                      | € 95,00         |
| Deposito atti                     | € 75,00         |
| Gestione corrispondenza           | € 55,00         |
| Sostituzione per singola udienza* | € 80,00         |
| <b>COSTO TOTALE</b>               | <b>€ 305,00</b> |

\* Costo per ogni ulteriore udienza: € 45,00

Organo giudicante: Corte dei Conti  
 Valore della causa: Da 100.001 sino a 500.000 euro

| Attività                          | Costo    |
|-----------------------------------|----------|
| Costituzione                      | € 100,00 |
| Deposito atti                     | € 85,00  |
| Gestione corrispondenza           | € 65,00  |
| Sostituzione per singola udienza* | € 95,00  |

PREVENTIVO PRESENTATO DALL'AVV. DANIELE GIACALONE IN DATA 15-03-2015

Organo giudicatore: Corte dei Conti  
 Valore della causa: sino a 25.000 euro

| Attività                          | Costo           |
|-----------------------------------|-----------------|
| Costituzione                      | € 75.00         |
| Deposito atti                     | € 65.00         |
| Gestione corrispondenza           | € 45.00         |
| Sostituzione per singola udienza* | € 75.00         |
| <b>COSTO TOTALE</b>               | <b>€ 260.00</b> |

\* Costo per ogni ulteriore udienza: € 45.00

Organo giudicatore: Corte dei Conti  
 Valore della causa: Da 25.001 sino a 50.000 euro

| Attività                          | Costo           |
|-----------------------------------|-----------------|
| Costituzione                      | € 85.00         |
| Deposito atti                     | € 65.00         |
| Gestione corrispondenza           | € 45.00         |
| Sostituzione per singola udienza* | € 85.00         |
| <b>COSTO TOTALE</b>               | <b>€ 280.00</b> |

\* Costo per ogni ulteriore udienza: € 45.00

Organo giudicatore: Corte dei Conti  
 Valore della causa: Da 50.001 sino a 100.000 euro

| Attività                          | Costo           |
|-----------------------------------|-----------------|
| Costituzione                      | € 95.00         |
| Deposito atti                     | € 75.00         |
| Gestione corrispondenza           | € 55.00         |
| Sostituzione per singola udienza* | € 80.00         |
| <b>COSTO TOTALE</b>               | <b>€ 305.00</b> |

\* Costo per ogni ulteriore udienza: € 45.00

Organo giudicatore: Corte dei Conti  
 Valore della causa: Da 100.001 sino a 500.000 euro

| Attività                          | Costo           |
|-----------------------------------|-----------------|
| Costituzione                      | € 100.00        |
| Deposito atti                     | € 85.00         |
| Gestione corrispondenza           | € 65.00         |
| Sostituzione per singola udienza* | € 95.00         |
| <b>COSTO TOTALE</b>               | <b>€ 345.00</b> |

\* Costo per ogni ulteriore udienza: € 55.00

PREVENTIVO PRESENTATO DALL'AVV. DANIELE GIACALONE IN DATA 15-03-2015

Organo giudicante: Corte dei Conti  
 Valore della causa: Da 500.001 sino a 1.500.000 euro

| Attività                          | Costo           |
|-----------------------------------|-----------------|
| Costituzione                      | € 125.00        |
| Deposito atti                     | € 105.00        |
| Gestione corrispondenza           | € 85.00         |
| Sostituzione per singola udienza* | € 145.00        |
| <b>COSTO TOTALE</b>               | <b>€ 460.00</b> |

\* Costo per ogni ulteriore udienza: € 75.00

Organo giudicante: Corte dei Conti  
 Valore della causa: oltre 1.500.000 euro

| Attività                          | Costo           |
|-----------------------------------|-----------------|
| Costituzione                      | € 135.00        |
| Deposito atti                     | € 115.00        |
| Gestione corrispondenza           | € 105.00        |
| Sostituzione per singola udienza* | € 165.00        |
| <b>COSTO TOTALE</b>               | <b>€ 520.00</b> |

\* Costo per ogni ulteriore udienza: € 85.00

Organo giudicante: Corte dei Conti  
 Valore della causa: valore indeterminato

| Attività                          | Costo           |
|-----------------------------------|-----------------|
| Costituzione                      | € 145.00        |
| Deposito atti                     | € 125.00        |
| Gestione corrispondenza           | € 115.00        |
| Sostituzione per singola udienza* | € 185.00        |
| <b>COSTO TOTALE</b>               | <b>€ 570.00</b> |

\* Costo per ogni ulteriore udienza: € 95.00

Dalle superiori offerte messe a confronto, la migliore risulta essere quella dell'Avv. Vito Scalisi, con studio in Palermo, via V. Di Marco n. 41, il quale può riconfermarsi quale domiciliatario dell'Ente.

Li Causi Michelina



(ACC I)

**DICHIARAZIONE SOSTITUTIVA  
DELL' ATTO DI NOTORIETÀ**

Il sottoscritto Avv. Vito Scalisi, nato a Salemi, in data 08/03/1978, ed ivi residente in via Ettore Scimemi n. 4, C.F.: SCLVTI78C08H700F, mail-pec: avvscalisi@pec.it, con studio in Palermo nella via Catania n. 15, consapevole delle sanzioni penali, nel caso di dichiarazioni non veritiere, di formazione o uso di atti falsi, richiamate dall'art. 76 del D.P.R. n. 445 del 28.12.2000:

**DICHIARA**

- 1) Di essere iscritto alla Cassa Nazionale di Previdenza ed Assistenza Forense e di essere in regola con i versamenti contributivi in favore del predetto Ente Previdenziale;
- 2) Di essere coperto da polizza Assicurativa con le Assicurazioni Generali S.p.A. n. polizza 322884039;
- 3) Di essere informato, ai sensi e per gli effetti di cui al D.Lgs. n. 196/2003, che i dati personali raccolti saranno trattati, anche con strumenti informatici, esclusivamente nell'ambito del procedimento per il quale la presente dichiarazione viene resa.

La presente dichiarazione viene corredata, ai sensi dell'art. 38 del D.P.R. n. 445 del 28.12.2000, della fotocopia del seguente documento di identità del sottoscritto dichiarante:

Carta di identità n. AR 1773508 rilasciata il 18/08/2008 dal Comune di Salemi.

Palermo, 15/02/2015

Firma



(acc. L.)

# CONTRATTO DI CONFERIMENTO INCARICO PROFESSIONALE

---

## STIPULATO TRA

**Comune di Castelvetro** (P.IVA 00296480817) - in persona del Sindaco, legale rappresentante *pro tempore*, ai fini del presente atto rappresentato dal Dott. Paolo Natale, Dirigente del Settore Affari Generali e Programmazione Risorse Umane, giusta deliberazione di G.M. n. \_\_\_\_ del \_\_\_\_\_

## ED IL PROFESSIONISTA

**Avv.to Vito Scalisi**

---

**Oggetto:** Nomina legale domiciliatario per le costituzioni presso le diverse sedi giudiziarie di Palermo anno 2015.

L'anno duemilaquindici (2015), il giorno \_\_\_\_\_ (\_\_) del mese di \_\_\_\_\_ (\_\_\_), nei locali comunali, tra il Comune di Castelvetro, in persona del legale rappresentante *pro tempore*, ai fini del presente atto rappresentato dal Dott. Paolo Natale, Dirigente del Settore Affari Generali, ed il Professionista, Avv.to Vito Scalisi, nato a Salemi il 08/03/1978 (C.F.: SCLVTI78C08H700F), pec: [avvscalisi@pec.it](mailto:avvscalisi@pec.it), con studio in Palermo, via Catania, 15, si stipula il seguente contratto professionale, di seguito meglio specificato e regolamentato

### PREMESSO

- **che** il Comune di Castelvetro, nell'ambito della propria attività, necessita di un legale domiciliatario per l'attività da espletare per l'anno 2015 nell'ambito della difesa dinanzi le diverse sedi giudiziarie di Palermo (Tribunale, Corte di Appello, TAR, CGA, Corte dei Conti, Giudice di Pace);

- **che** il Comune di Castelvetro, al fine di nominare un proprio domiciliatario per la suddetta attività, ha indetto, per l'anno 2015 una gara informale al fine di acquisire preventivi di parcella per ogni singola costituzione in relazione alle diverse sedi giudiziarie, comprensiva di eventuale deposito di atti nelle Cancellerie, della corrispondenza ed eventuali sostituzioni in udienza, contattando, a tal uopo, tramite e-mail gli avvocati:

- 1) l'Avv. Mangiaracina Nicolò, con studio nella Piazzetta F. Bagnasco n. 11 - mail: [nicolomangiaracina@avvocatipalermo.it](mailto:nicolomangiaracina@avvocatipalermo.it);
- 2) l'Avv. Marcatajo Marcella, con studio nella Via Enrico Albanese n. 27 - mail: [mmar78@inwind.it](mailto:mmar78@inwind.it);
- 3) l'Avv. Costabile Manuela, con studio nella via A. La Marmora n. 75 - mail: [manuelacostabile@gmail.com](mailto:manuelacostabile@gmail.com);



- 4) l'Avv. Giacalone Daniele, con studio nella via A. La Marmora n. 75 - slg@studiolegalegiacalone.it;  
5) l'Avv. Vito Scalisi, con studio a Palermo nella via Catania n. 15 - mail: vitoscalisi@yahoo.it.

- **che** l'offerta di parcella più vantaggiosa è quella presentata dall'Avv. Vito Scalisi, con studio a Palermo nella Via Catania n. 15, con gli importi comprensivi di IVA E CPA di seguito specificati:

|                  |   |         |
|------------------|---|---------|
| Giudice di Pace  | € | 150,00  |
| Tribunale        | € | 300,00  |
| T.A.R            | € | 300,00  |
| Corte di Appello | € | 300,00  |
| C.G.A.           | € | 300,00; |

- **che** gli incarichi saranno conferiti di volta in volta all'avvocato Vito Scalisi mediante deliberazione di G.M. di nomina difensore in relazione ai diversi procedimenti, mentre per i procedimenti già pendenti si procederà con determinazione dirigenziale ad integrazione della delibere di G.M. già adottate con i relativi impegni di spesa.

Tutto ciò premesso, tra le comparenti parti

#### **SI CONVIENE E STIPULA QUANTO APPRESSO**

##### **- ART. 1 -**

La superiore premessa costituisce parte integrante e sostanziale del presente contratto

##### **- ART. 2 -**

Il Comune di Castelvetro, come sopra rappresentato, nomina l'Avv. Vito Scalisi, iscritto all'Albo degli Avvocati di Palermo (n. 6539) legale domiciliatario per le costituzioni presso le diverse sedi giudiziarie di Palermo (Tribunale, Corte di Appello, TAR, CGA, Corte dei Conti, Giudice di Pace) per l'anno 2015

##### **- ART. 3 -**

Gli incarichi saranno conferiti di volta in volta all'avvocato Vito Scalisi mediante deliberazione di G.M. di nomina difensore in relazione ai diversi procedimenti, mentre per i procedimenti già pendenti si procederà con determinazione dirigenziale ad integrazione della delibere di G.M. già adottate.

##### **- ART. 4 -**

Ai fini della liquidazione e pagamento, da effettuarsi a mezzo bonifico bancario, il Professionista dovrà preventivamente trasmettere, oltre al documento fiscalmente valido, attestazione e/o autocertificazione in ordine alla regolarità contributiva propria e di propri eventuali lavoratori dipendenti.

Dal presente incarico non matureranno per l'Avvocato compensi di natura diversa da quelli espressamente regolamentati, né trattamenti aggiuntivi, né sarà corrisposta alcuna indennità conseguente alla naturale cessazione del rapporto, se non quella in misura fissa ed invariabile sopra concordata.

**- ART. 5 -**

Il compenso pattuito in sede di offerta, accettato dal Comune di Castelvetro è così determinato:

|                  |   |         |
|------------------|---|---------|
| Giudice di Pace  | € | 150,00  |
| Tribunale        | € | 300,00  |
| T.A.R.           | € | 300,00  |
| Corte di Appello | € | 300,00  |
| C.G.A.           | € | 300,00; |

I suddetti importi sono comprensivi di IVA e CPA di legge e saranno corrisposti a seguito di emissione e consegna all'Ente di fattura fiscalmente valida, che il nominato professionista avrà cura di redigere entro la corrente annualità, previa verifica della sussistenza dei requisiti di legge e di contratto, si come meglio specificati al sopra esteso art. 4;

**- ART 6 -**

L'incarico affidato al nominato domiciliatario viene espressamente qualificato quale prestazione di lavoro autonomo ai sensi e per gli effetti dell'art. 2230 e ss. del codice civile, con obbligo per lo stesso al rigoroso rispetto non soltanto delle norme ivi contenute, ma, altresì, di quelle regolamentate nel codice deontologico forense. Detto incarico verrà, di norma, prestato presso la sede di lavoro del nominato professionista.

**- ART. 7 -**

E' fatta salva la facoltà delle parti di recedere dal presente contratto in caso di accertato e motivato inadempimento contrattuale, dandone comunicazione all'altra parte, a mezzo lettera raccomandata a/r, almeno trenta giorni prima della risoluzione del rapporto.

Le parti, ove lo ritengono opportuno, possono far pervenire le proprie osservazioni e/o contestazioni in merito all'esercitando recesso entro giorni quindici dal ricevimento del regolamentato preavviso.

**- ART. 8 -**

Per quanto non previsto nel presente contratto, si applicheranno le norme vigenti in materia, purché non in contrasto con quanto ivi regolamentato.

**- ART. 9 -**

Tutte le controversie che potranno insorgere tra il Professionista ed il Comune di Castelvetro verranno giudicate e risolte da un Collegio arbitrale, composto da tre membri, di cui uno scelto dal Comune, uno dal professionista, ed il terzo da designarsi d'intesa tra le parti ovvero, in mancanza, dal Presidente del Tribunale di Marsala, con espressa esclusione di ogni altro foro eventualmente competente.

L'Avvocato incaricato dichiara formalmente di impegnarsi ad esercitare il mandato con il massimo zelo e scrupolo professionale, nel pieno rispetto delle norme di legge e delle disposizioni deontologiche che regolano la professione.

Letto Confermato e Sottoscritto

Comune di Castelvetro  
Dott. Paolo Natale

IL PROFESSIONISTA  
Avv. Vito Scalisi

Ai sensi e per gli effetti degli art. 1341 e seguenti del codice civile si approvano espressamente per iscritto le clausole contrattuali di seguito indicate: **art. 2** (conferma affidamento incarico professionale); **art. 4** (liquidazione e pagamento); **art. 5** (determinazione del compenso - corresponsione acconti); **art. 7** (recesso); **art. 9** (clausola compromissoria).

Letto Confermato e Sottoscritto  
Comune di Castelvetrano  
Dott. Paolo Natale

---

IL PROFESSIONISTA  
Avv. Vito Scalisi

---