

Area percorsa dal fuoco su C.T.R. - Scala 1:5.000

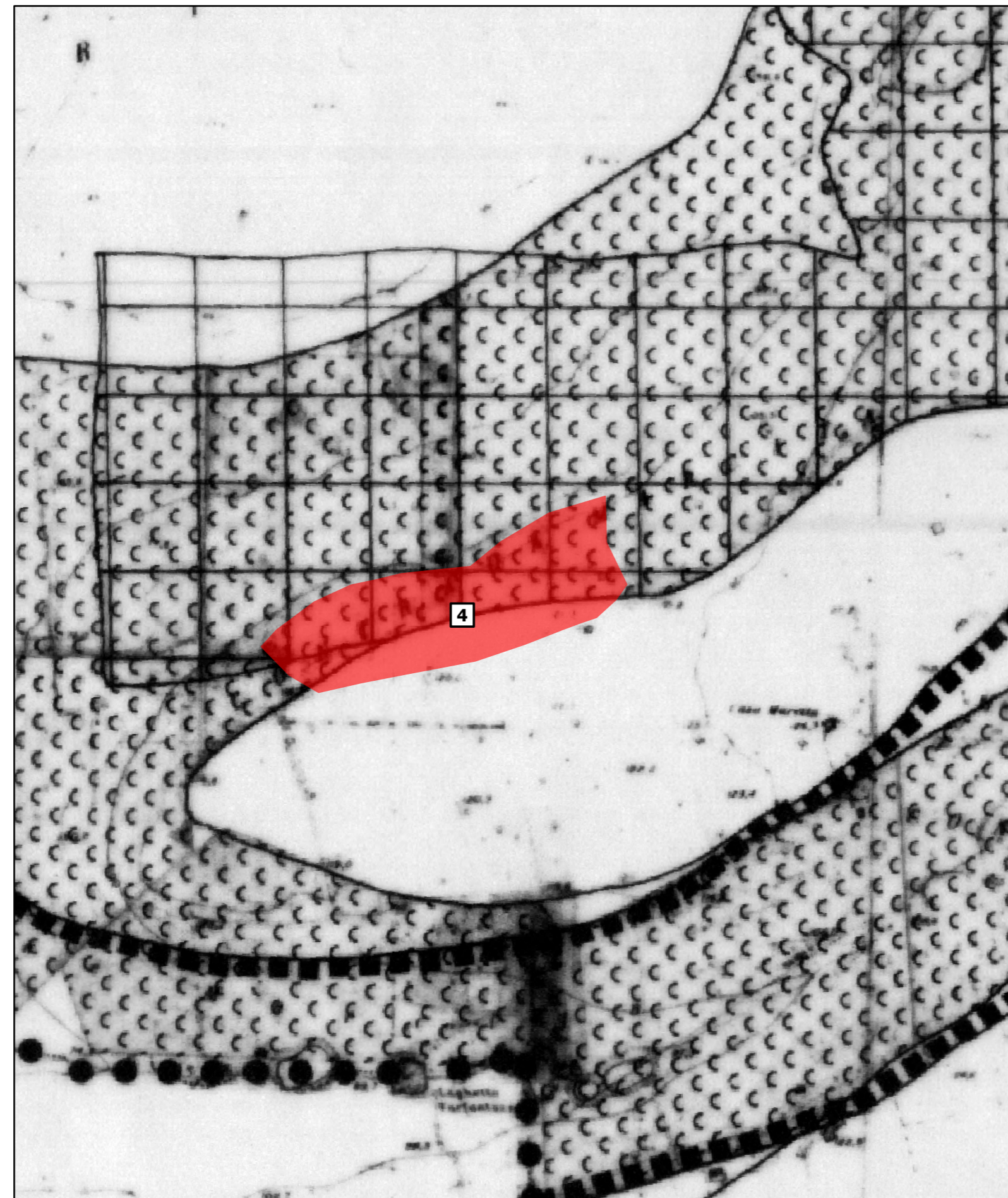

Area percorsa dal fuoco su Tav. 8.1 del P.R.G. vigente - Scala 1:5.000

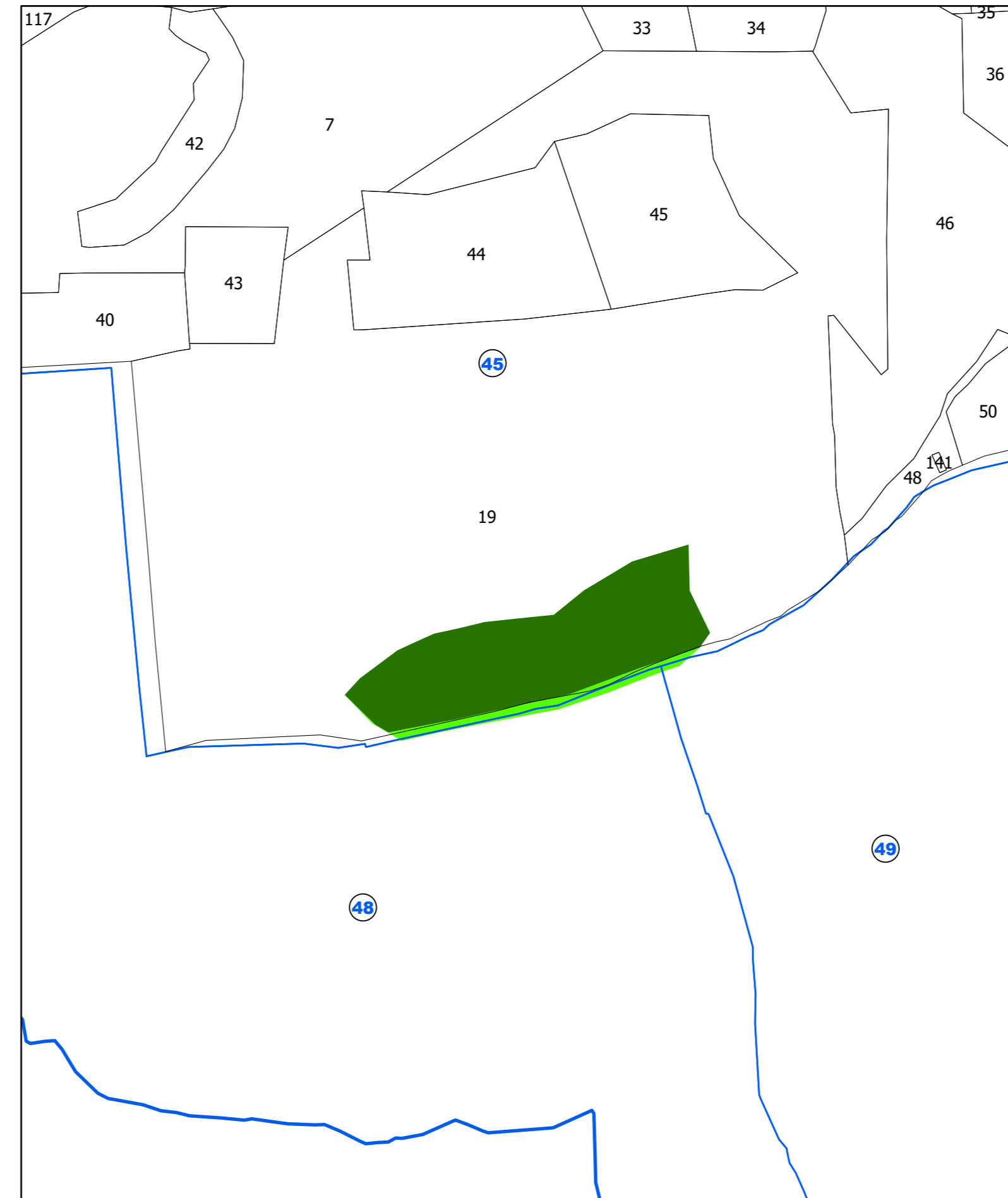

Area percorsa dal fuoco su catastale con vincoli ai sensi dell'art. 10 della L. 353/2000 - Scala 1:5.000

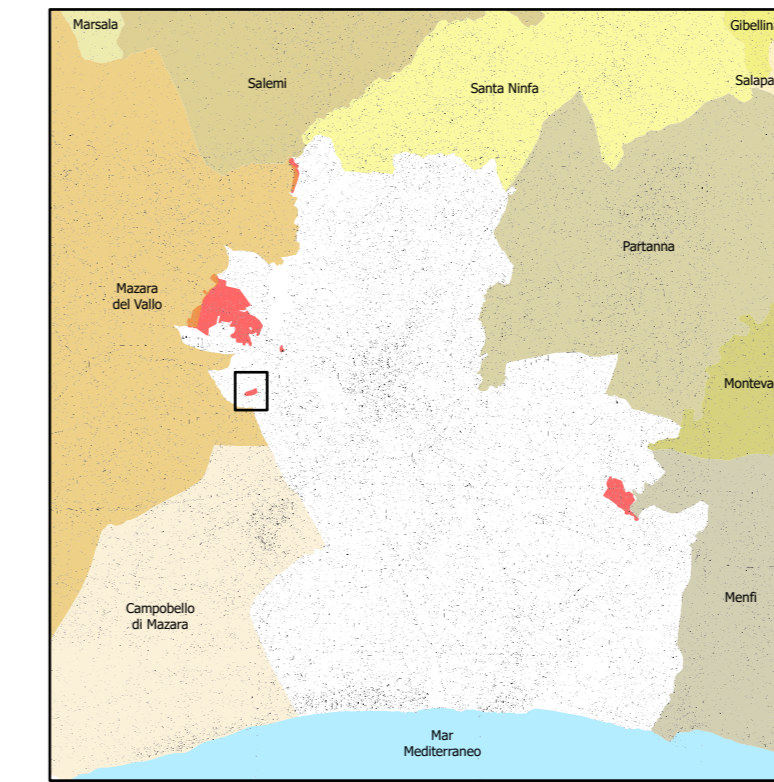

Rappresentazione sistema di coordinate cartografiche ETRS89/UTM Zone 33N (EPSG: 25833)
"C.T.R. 10.000 - ATA 2012-2013"

Legenda

Particelle catastali percorse dal fuoco e vincolate ai sensi dell'art. 10 comma 1 L. 353 del 21/11/2000.

- boschi, fasce forestali e rimboscimento D.Lgs 227/01 e L.R. 16/96
- pascolo
- particelle non vincolate

nn. Aree percorse dal fuoco anno 2023

- 1 Incendio del 19/05/2023
- 2 Incendio del 19/07/2023
- 3 Incendio del 17/08/2023
- 4 Incendio del 12/09/2023
- 5 Incendio del 21/09/2023

Perimetrazione fogli di mappa

nn. Numerazione fogli di mappa



Regione Siciliana
Città di Castelvetro
VI Direzione Organizzativa
U.O. - Nodo S.I.T.R.



Anno 2023

Catasto incendi (aggiornamento anno 2023)
"Art. 10 Legge n° 353/2000 e successive modifiche e integrazioni"

Tav. 3.4

- Aree percorse dal fuoco su:
C.T.R. - P.R.G. - Catasto
Scala 1:5.000

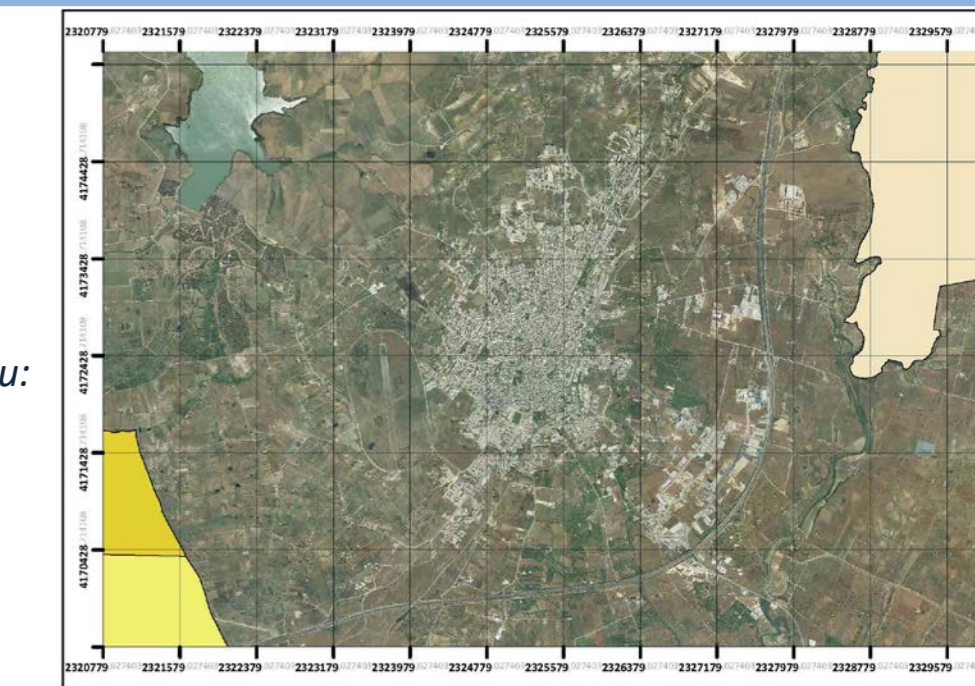

Il Sindaco

Avv. Giovanni Lentini

Il Responsabile VI Direzione Organizzativa

Arch. Pasquale Calamia

Approvato: (elenco provvisorio)

Delibera di C.C. n° 64 del 06/08/2024

Pubblicato:

Dal 14/08/2024 al 13/09/2024

Approvato: (elenco definitivo)

Delibera di C.C. n° 78 del 01/10/2024

Gruppo di progettazione:

Responsabile Unico del Procedimento
Tecnico GIS redattore

Geom. Maurizio Titone
Geom. Maurizio Titone