



Regione Siciliana
Città di Castelvetro
 VI Direzione Organizzativa
 U.O. - Nodo S.I.T.R.



Anno 2023

Catasto incendi (aggiornamento anno 2023)
 “Art. 10 Legge n° 353/2000 e successive modifiche e integrazioni”

Tav. 4.3

- Catasto Soprassuoli percorsi dal fuoco 2023

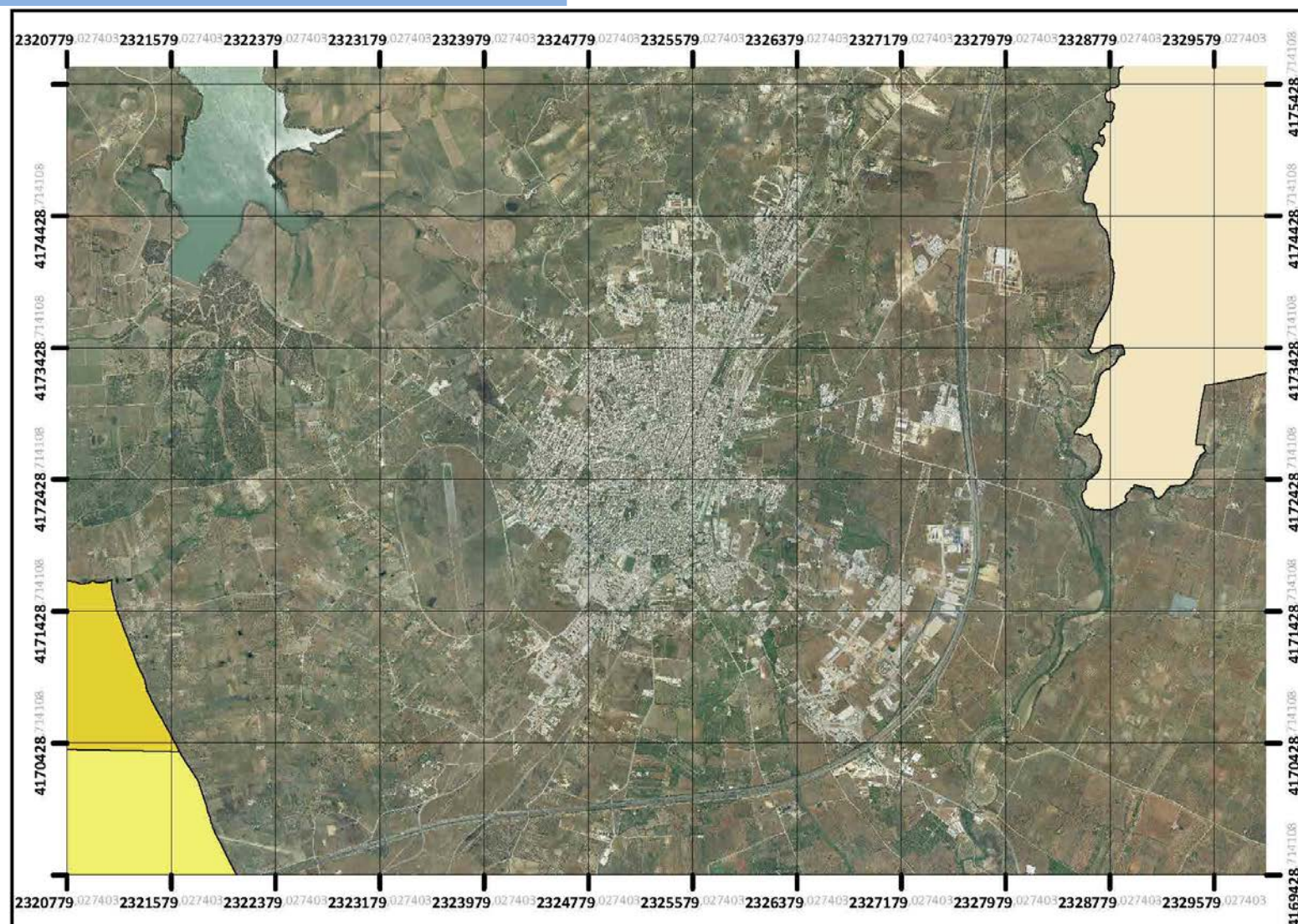

Il Sindaco

Avv. Giovanni Lentini

Il Responsabile VI Direzione Organizzativa

Arch. Pasquale Calamia

Gruppo di progettazione:

Responsabile Unico del Procedimento

Geom. Maurizio Titone

Tecnico GIS redattore

Geom. Maurizio Titone

Approvato: (elenco provvisorio)

Delibera di C.C. n° 64 del 06/08/2024

Pubblicato:

Dal 14/08/2024 al 13/09/2024

Approvato: (elenco definitivo)

Delibera di C.C. n° 78 del 01/10/2024

PERIMETRAZIONE AREE PERCORSE DAL FUOCO							AREE PERCORSE DAL FUOCO VINCOLATE AI SENSI DELL'ART. 10 LEGGE 323/2000, modificato con Legge N. 350/2003								
Identif. incendio	Data incendio	Foglio di Mappa	Particella	Superficie Catastale "mq."	Qualità catastale	Superficie percorsa dal fuoco "mq"	Previsione del P.R.G. vigente dell'area percorsa dal fuoco e aree boschive individuate dal S.I.F. (D.Lgs 227/01 e L.R. 16/96)	Superficie oggetto di vincolo "mq."		Divieto variazione destinazione boschi e pascoli 15 anni	Divieto costruzione edifici civili e attività produttive *boschi e pascoli 10 anni	Divieto di pascolo e caccia boschi 10 anni	Divieto rimboschimento e ingegneria ambientale boschi e pascoli 5 anni	Tavola di riferimento "Catasto incendi anno 2023"	
								bosco	pascolo						
1	19/05/2023	45	87	219.360	pascolo	376	Z.T.O. "E1 - Agricole" (Aree boschive D.Lgs 227/01 e L.R. 16/96)	376	376	19/05/2038	19/05/2033	19/05/2033	19/05/2028	Tav. 3.1	
			101	10.491	fabbr. Rurale	6.584	Z.T.O. "E1 - Agricole" (Aree boschive D.Lgs 227/01 e L.R. 16/96)	3.384		19/05/2038	19/05/2033	19/05/2033	19/05/2028		
			109	1.790	seminativo	10	Z.T.O. "E1 - Agricole" (Aree boschive D.Lgs 227/01 e L.R. 16/96)	10		19/05/2038	19/05/2033	19/05/2033	19/05/2028		
				8.618	bosco ceduo										
			110	83.482	bosco ceduo	239	Z.T.O. "E1 - Agricole" (Aree boschive D.Lgs 227/01 e L.R. 16/96)	239		19/05/2038	19/05/2033	19/05/2033	19/05/2028		
15.151	pascolo arboreo	646				646	19/05/2038	19/05/2033		19/05/2028					
2	19/07/2023	15	23	40.584	seminativo	276	Z.T.O. "E1 - Agricole"							Tav. 3.2	
				46	vigneto										
			27	66.680	seminativo	159	Z.T.O. "E1 - Agricole"								
			29	80	pascolo arboreo	80	Z.T.O. "E1 - Agricole"		80	19/07/2038	19/07/2033		19/07/2028		
			159	162.449	semin irrig	76.318	Z.T.O. "E1 - Agricole"								
				2.816	vigneto										
			161	20.000	semin irrig	226.550	Z.T.O. "E1 - Agricole"								
				206.550	seminativo										
			162	3.800	vigneto	68.180	Z.T.O. "E1 - Agricole"		68.180	19/07/2038	19/07/2033		19/07/2028		
				68.180	pascolo										
			163	751	seminativo	13.689	Z.T.O. "E1 - Agricole"			19/07/2038	19/07/2033		19/07/2028		
				5.757	pascolo										
				7.932	pascolo arboreo										
168	43.800	seminativo	203.525	Z.T.O. "E1 - Agricole"											
	159.725	uliveto													
169	21000	semin irrig	21000	Z.T.O. "E1 - Agricole"											
191	8.356	seminativo	151	Z.T.O. "E1 - Agricole"		151	19/07/2038	19/07/2033		19/07/2028					
	50.920	uliveto													

PERIMETRAZIONE AREE PERCORSE DAL FUOCO							AREE PERCORSE DAL FUOCO VINCOLATE AI SENSI DELL'ART. 10 LEGGE 323/2000, modificato con Legge N. 350/2003							Tavola di riferimento "Catasto incendi anno 2023"	
Identif. incendio	Data incendio	Foglio di Mappa	Particella	Superficie Catastale "mq."	Qualità catastale	Superficie percorsa dal fuoco "mq"	Previsione del P.R.G. vigente dell'area percorsa dal fuoco e aree boschive individuate dal S.I.F. (D.Lgs 227/01 e L.R. 16/96)	Superficie oggetto di vincolo "mq."		Divieto variazione destinazione boschi e pascoli 15 anni	Divieto costruzione edifici civili e attività produttive *boschi e pascoli 10 anni	Divieto di pascolo e caccia boschi 10 anni	Divieto rimboschimento e ingegneria ambientale boschi e pascoli 5 anni		
								bosco	pascolo						
2	19/07/2023	15	191	41.690	pascolo	151	Z.T.O. "E1 - Agricole"		151	19/07/2038	19/07/2033		19/07/2028	Tav. 3.2	
			1	181.905	seminativo	200.838	Z.T.O. "E1 - Agricole"		200.838	19/07/2038	19/07/2033		19/07/2028		
				53.470	pascolo										
			3	26.820	seminativo	26.006	Z.T.O. "E1 - Agricole"								
			4	50	seminativo	50	Z.T.O. "E1 - Agricole"								
			5	8.400	uliveto	69	Z.T.O. "E1 - Agricole"								
			9	78.810	seminativo	92.810	Z.T.O. "E1 - Agricole"								
				14.000	vigneto										
			10	130	area fab dm	130	Z.T.O. "E1 - Agricole"								
			11	100	fabb diruto	100	Z.T.O. "E1 - Agricole"								
			12	66	fabb rurale	66	Z.T.O. "E1 - Agricole"								
			13	82	fabb diruto	82	Z.T.O. "E1 - Agricole"								
			14	42	fabb diruto	42	Z.T.O. "E1 - Agricole"								
			15	110	fabb diruto	110	Z.T.O. "E1 - Agricole"								
			16	85	fabb diruto	85	Z.T.O. "E1 - Agricole"								
			17	140	fabb rurale	140	Z.T.O. "E1 - Agricole"								
			18	40	area fab dm	40	Z.T.O. "E1 - Agricole"								
			19	200	fabb diruto	200	Z.T.O. "E1 - Agricole"								
			20	26.610	pascolo	15.928	Z.T.O. "E1 - Agricole" (Aree boschive D.Lgs 227/01 e L.R. 16/96)	443	15.485	19/07/2038	19/07/2033	19/07/2033	19/07/2028		
			21	24	fabb diruto	24	Z.T.O. "E1 - Agricole"								
			22	350	accessorio	350	Z.T.O. "E1 - Agricole" (Aree boschive D.Lgs 227/01 e L.R. 16/96)	350		19/07/2038	19/07/2033	19/07/2033	19/07/2028		
	28	950	pascolo	10.519	Z.T.O. "E1 - Agricole"	9.300	950	19/07/2038	19/07/2033	19/07/2033	19/07/2028				
		17.000	seminativo												
	31	1.100	accessorio	1.100	Z.T.O. "E1 - Agricole"										
	32	26	fabb diruto	26	Z.T.O. "E1 - Agricole" (Aree boschive D.Lgs 227/01 e L.R. 16/96)	26		19/07/2038	19/07/2033	19/07/2033	19/07/2028				

PERIMETRAZIONE AREE PERCORSE DAL FUOCO							AREE PERCORSE DAL FUOCO VINCOLATE AI SENSI DELL'ART. 10 LEGGE 323/2000, modificato con Legge N. 350/2003							
Identif. incendio	Data incendio	Foglio di Mappa	Particella	Superficie Catastale "mq."	Qualità catastale	Superficie percorsa dal fuoco "mq"	Previsione del P.R.G. vigente dell'area percorsa dal fuoco e aree boschive individuate dal S.I.F. (D.Lgs 227/01 e L.R. 16/96)	Superficie oggetto di vincolo "mq."		Divieto variazione destinazione boschi e pascoli 15 anni	Divieto costruzione edifici civili e attività produttive *boschi e pascoli 10 anni	Divieto di pascolo e caccia boschi 10 anni	Divieto rimboschimento e ingegneria ambientale boschi e pascoli 5 anni	Tavola di riferimento "Catasto incendi anno 2023"
								bosco	pascolo					
2	19/07/2023	30	33	78	fabbr diruto	78	Z.T.O. "E1 - Agricole"							Tav. 3.2
			48	27.665	seminativo	28.809	Z.T.O. "E1 - Agricole" (Aree boschive D.Lgs 227/01 e L.R. 16/96)	589	28.220	19/07/2038	19/07/2033	19/07/2033	19/07/2028	
				1.915	pascolo									
			50	7.050	seminativo	7.050	Z.T.O. "E1 - Agricole"							
			52	67.600	seminativo	67.600	Z.T.O. "E1 - Agricole"							
			53	27.140	seminativo	27.140	Z.T.O. "E1 - Agricole"							
			56	6.035	seminativo	13.630	Z.T.O. "E1 - Agricole"		7.595	19/07/2038	19/07/2033		19/07/2028	
				7.595	pascolo									
			57	16.890	seminativo	16.890	Z.T.O. "E1 - Agricole"							
			58	50.900	semin irrig	50.900	Z.T.O. "E1 - Agricole"							
			59	35.580	semin irrig	35.580	Z.T.O. "E1 - Agricole"							
			60	40.200	vigneto	63.870	Z.T.O. "E1 - Agricole"							
				7.800	seminativo									
				15.870	sughereto									
			61	17.290	vigneto	35.590	Z.T.O. "E1 - Agricole"							
				8.800	seminativo									
				9.500	sughereto									
			62	16.510	semin irrig	16.510	Z.T.O. "E1 - Agricole"							
63	4.002	seminativo	16.580	Z.T.O. "E1 - Agricole"										
	12.578	sughereto												
64	922	seminativo	34.120	Z.T.O. "E1 - Agricole"										
	33.198	sughereto												
65	1.903	seminativo	3.350	Z.T.O. "E1 - Agricole"		3.350	19/07/2038	19/07/2033		19/07/2028				
	1.447	pascolo												
66	1.230	semin irrig	1.230	Z.T.O. "E1 - Agricole"										

PERIMETRAZIONE AREE PERCORSE DAL FUOCO							AREE PERCORSE DAL FUOCO VINCOLATE AI SENSI DELL'ART. 10 LEGGE 323/2000, modificato con Legge N. 350/2003									
Identif. incendio	Data incendio	Foglio di Mappa	Particella	Superficie Catastale "mq."	Qualità catastale	Superficie percorsa dal fuoco "mq"	Previsione del P.R.G. vigente dell'area percorsa dal fuoco e aree boschive individuate dal S.I.F. (D.Lgs 227/01 e L.R. 16/96)	Superficie oggetto di vincolo "mq."		Divieto variazione destinazione boschi e pascoli 15 anni	Divieto costruzione edifici civili e attività produttive *boschi e pascoli 10 anni	Divieto di pascolo e caccia boschi 10 anni	Divieto rimboschimento e ingegneria ambientale boschi e pascoli 5 anni	Tavola di riferimento "Catasto incendi anno 2023"		
								bosco	pascolo							
2	19/07/2023	30	67	1.160	seminativo	1.160	Z.T.O. "E1 - Agricole"							Tav. 3.2		
			68	3.140	seminativo	3.140	Z.T.O. "E1 - Agricole"									
			97	14.500	uliveto	122	Z.T.O. "E1 - Agricole"									
				3.260	vign ulivet											
			101	51.970	seminativo	51.027	Z.T.O. "E1 - Agricole"									
			102	52.049	seminativo	58.620	Z.T.O. "E1 - Agricole"		6.571	19/07/2038	19/07/2033				19/07/2028	
				6.571	pascolo											
			103	39.517	seminativo	49.089	Z.T.O. "E1 - Agricole" (Aree boschive D.Lgs 227/01 e L.R. 16/96)	7.424	7.990	19/07/2038	19/07/2033	19/07/2033	19/07/2033		19/07/2028	
				2.873	uliveto											
				7.990	pascolo arboreo											
			104	5.550	uliveto	3.945	Z.T.O. "E1 - Agricole" (Aree boschive D.Lgs 227/01 e L.R. 16/96)	3.644		19/07/2038	19/07/2033	19/07/2033	19/07/2033		19/07/2028	
				4.100	seminativo											
				8.550	uliveto											
			110	42.015	seminativo	22.552	Z.T.O. "E1 - Agricole"									
				335	uliveto											
			111	40.744	seminativo	35.545	Z.T.O. "E1 - Agricole"		8.766	19/07/2038	19/07/2033				19/07/2028	
8.766	pascolo															
117	5.730	seminativo	81	Z.T.O. "E1 - Agricole"												
118	10.178	seminativo	641	Z.T.O. "E1 - Agricole"		641	19/07/2038	19/07/2033			19/07/2028					
	1.222	pascolo														
130	9.000	seminativo	7.422	Z.T.O. "E1 - Agricole"												
	1.000	uliveto														
133	176.360	seminativo	15.960	Z.T.O. "E1 - Agricole"												
181	900	uliveto	34	Z.T.O. "E1 - Agricole"												
	280	seminativo														

PERIMETRAZIONE AREE PERCORSE DAL FUOCO							AREE PERCORSE DAL FUOCO VINCOLATE AI SENSI DELL'ART. 10 LEGGE 323/2000, modificato con Legge N. 350/2003								
Identif. incendio	Data incendio	Foglio di Mappa	Particella	Superficie Catastale "mq."	Qualità catastale	Superficie percorsa dal fuoco "mq"	Previsione del P.R.G. vigente dell'area percorsa dal fuoco e aree boschive individuate dal S.I.F. (D.Lgs 227/01 e L.R. 16/96)	Superficie oggetto di vincolo "mq."		Divieto variazione destinazione boschi e pascoli 15 anni	Divieto costruzione edifici civili e attività produttive *boschi e pascoli 10 anni	Divieto di pascolo e caccia boschi 10 anni	Divieto rimboschimento e ingegneria ambientale boschi e pascoli 5 anni	Tavola di riferimento "Catasto incendi anno 2023"	
								bosco	pascolo						
2	19/07/2023	30	183	40	seminativo	179	Z.T.O. "E1 - Agricole"								
				1.410	uliveto										
			187	4.485	seminativo	15	Z.T.O. "E1 - Agricole"								
			188	34.114	seminativo	4.555	Z.T.O. "E1 - Agricole"	94	4.461	19/07/2038	19/07/2033	19/07/2033	19/07/2028		
				6.056	pascolo		(Aree boschive D.Lgs 227/01 e L.R. 16/96)								
			189	14.400	seminativo	14.025	Z.T.O. "E1 - Agricole"								
			190	290.420	seminativo	329.493	Z.T.O. "E1 - Agricole"	34.546		19/07/2038	19/07/2033	19/07/2033	19/07/2028		
				15.500	vigneto		(Aree boschive D.Lgs 227/01 e L.R. 16/96)								
				33.600	uliveto										
			192	805	vign ulivet	39	Z.T.O. "E1 - Agricole"								
			206	3.105	seminativo	220	Z.T.O. "E1 - Agricole"								
			208	2.635	seminativo	209	Z.T.O. "E1 - Agricole"								
			220	13.660	seminativo	2.447	Z.T.O. "E1 - Agricole"								
			221	8.838	seminativo	6.270	Z.T.O. "E1 - Agricole"		1.713	19/07/2038	19/07/2033		19/07/2028		
				269	uliveto										
				1.713	pascolo										
			239	2.850	uliveto	4.710	Z.T.O. "E1 - Agricole"	4.430		19/07/2038	19/07/2033	19/07/2033	19/07/2028		
				5.790	seminativo		(Aree boschive D.Lgs 227/01 e L.R. 16/96)								
11.050	uliveto														
240	6.600	uliveto	735	Z.T.O. "E1 - Agricole"											
241	68	seminativo	768	Z.T.O. "E1 - Agricole"											
	5.872	uliveto													
255	17.570	seminativo	3.860	Z.T.O. "E1 - Agricole"											
257	61.060	seminativo	10.256	Z.T.O. "E1 - Agricole"											
262	11.200	seminativo	3.809	Z.T.O. "E1 - Agricole"											

Tav. 3.2

PERIMETRAZIONE AREE PERCORSE DAL FUOCO							AREE PERCORSE DAL FUOCO VINCOLATE AI SENSI DELL'ART. 10 LEGGE 323/2000, modificato con Legge N. 350/2003								
Identif. incendio	Data incendio	Foglio di Mappa	Particella	Superficie Catastale "mq."	Qualità catastale	Superficie percorsa dal fuoco "mq"	Previsione del P.R.G. vigente dell'area percorsa dal fuoco e aree boschive individuate dal S.I.F. (D.Lgs 227/01 e L.R. 16/96)	Superficie oggetto di vincolo "mq."		Divieto variazione destinazione boschi e pascoli 15 anni	Divieto costruzione edifici civili e attività produttive *boschi e pascoli 10 anni	Divieto di pascolo e caccia boschi 10 anni	Divieto rimboschimento e ingegneria ambientale boschi e pascoli 5 anni	Tavola di riferimento "Catasto incendi anno 2023"	
								bosco	pascolo						
3	17/08/2023	94	14	5.810	pascolo arboreo	10.110	Z.T.O. "E1 - Agricole" (Aree boschive D.Lgs 227/01 e L.R. 16/96)	4.300	5.810	17/08/2038	17/08/2033	17/08/2033	17/08/2028	Tav.3.3	
				4.300	uliveto										
			15	8.000	vigneto	12.720	Z.T.O. "E1 - Agricole" (Aree boschive D.Lgs 227/01 e L.R. 16/96)	3.564		17/08/2038	17/08/2033	17/08/2033	17/08/2033		17/08/2028
				4.720	semin arbor										
			16	7.300	vigneto	12.056	Z.T.O. "E1 - Agricole" (Aree boschive D.Lgs 227/01 e L.R. 16/96)	1.009		17/08/2038	17/08/2033	17/08/2033	17/08/2033		17/08/2028
				5.270	semin arbor										
			17	11.400	vigneto	11.475	Z.T.O. "E1 - Agricole"								
				1.120	seminativo										
			18	12.740	vigneto irr	11031	Z.T.O. "E1 - Agricole"								
			19	4.500	agrumeto	16.302	Z.T.O. "E1 - Agricole"								
				12.240	vigneto irr										
			20	400	fabb rurale	400	Z.T.O. "E1 - Agricole"								
			21	270	fabb rurale	270	Z.T.O. "E1 - Agricole"								
			22	150	fabb rurale	150	Z.T.O. "E1 - Agricole"								
			23	218	fr div sub	218	Z.T.O. "E1 - Agricole"								
			24	12.900	vigneto	17.860	Z.T.O. "E1 - Agricole"								
				4.960	seminativo										
			25	13.500	vigneto	14.350	Z.T.O. "E1 - Agricole" (Aree boschive D.Lgs 227/01 e L.R. 16/96)	404		17/08/2038	17/08/2033	17/08/2033	17/08/2033		17/08/2028
850	seminativo														
26	14.000	agrumeto	26.560	Z.T.O. "E1 - Agricole" (Aree boschive D.Lgs 227/01 e L.R. 16/96)	4.201		17/08/2038	17/08/2033	17/08/2033	17/08/2033	17/08/2028				
	12.560	vigneto irr													
28	1.100	uliveto	15.150	Z.T.O. "E1 - Agricole" (Aree boschive D.Lgs 227/01 e L.R. 16/96)	6.375	8.775	17/08/2038	17/08/2033	17/08/2033	17/08/2033	17/08/2028				
	14.050	pascolo arboreo													
87	8.900	vigneto	8.461	Z.T.O. "E1 - Agricole"											
	2.170	seminativo													

PERIMETRAZIONE AREE PERCORSE DAL FUOCO							AREE PERCORSE DAL FUOCO VINCOLATE AI SENSI DELL'ART. 10 LEGGE 323/2000, modificato con Legge N. 350/2003							
Identif. incendio	Data incendio	Foglio di Mappa	Particella	Superficie Catastale "mq."	Qualità catastale	Superficie percorsa dal fuoco "mq"	Previsione del P.R.G. vigente dell'area percorsa dal fuoco e aree boschive individuate dal S.I.F. (D.Lgs 227/01 e L.R. 16/96)	Superficie oggetto di vincolo "mq."		Divieto variazione destinazione boschi e pascoli 15 anni	Divieto costruzione edifici civili e attività produttive *boschi e pascoli 10 anni	Divieto di pascolo e caccia boschi 10 anni	Divieto rimboschimento e ingegneria ambientale boschi e pascoli 5 anni	Tavola di riferimento "Catasto incendi anno 2023"
								bosco	pascolo					
3	17/08/2023	94	129	2.600	vigneto	2.800	Z.T.O. "E1 - Agricole" (Aree boschive D.Lgs 227/01 e L.R. 16/96)	364	200	17/08/2038	17/08/2033	17/08/2033	17/08/2028	Tav.3.3
				200	pascolo arboreo									
			133	3.340	agrumeto	3.061	Z.T.O. "E1 - Agricole" (Aree boschive D.Lgs 227/01 e L.R. 16/96)	194		17/08/2038	17/08/2033	17/08/2033	17/08/2028	
			134	1.260	seminativo	1.063	Z.T.O. "E1 - Agricole" (Aree boschive D.Lgs 227/01 e L.R. 16/96)	383		17/08/2038	17/08/2033	17/08/2033	17/08/2028	
			135	1.350	agrumeto	569	Z.T.O. "E1 - Agricole" (Aree boschive D.Lgs 227/01 e L.R. 16/96)	224		17/08/2038	17/08/2033	17/08/2033	17/08/2028	
			158	522	fr div sub	522	Z.T.O. "E1 - Agricole"							
			187	238.400	vigneto	441.252	Z.T.O. "E1 - Agricole" (Aree boschive D.Lgs 227/01 e L.R. 16/96)	16.246	17/08/2038	17/08/2033	17/08/2033	17/08/2028		
				23.700	uliveto									
				179.152	seminativo									
			210	22.000	uliveto	6.472	Z.T.O. "E1 - Agricole"							
		44.594		vigneto										
		105	4	500	vigneto	468	Z.T.O. "E1 - Agricole"	243	225	17/08/2038	17/08/2033	17/08/2033	17/08/2028	
				1.410	pascolo									
			13	253	seminativo	662	Z.T.O. "E1 - Agricole"	312	350	17/08/2038	17/08/2033	17/08/2033	17/08/2028	
				14.984	uliveto									
				1.793	pascolo arboreo									
			14	4.250	somm mandor	203	Z.T.O. "E1 - Agricole" (Aree boschive D.Lgs 227/01 e L.R. 16/96)	51		17/08/2038	17/08/2033	17/08/2033	17/08/2028	
			15	1.684	uliveto	197	Z.T.O. "E1 - Agricole"		197	17/08/2038	17/08/2033		17/08/2028	
				1.596	pascolo									
			17	3.210	vigneto	199	Z.T.O. "E1 - Agricole"							
300	seminativo													
18	1.500	uliveto	19	Z.T.O. "E1 - Agricole"										
	2.320	vigneto												
19	32	fabb diruto	32	Z.T.O. "E1 - Agricole"										
20	1.610	somm mandor	1.522	Z.T.O. "E1 - Agricole" (Aree boschive D.Lgs 227/01 e L.R. 16/96)	458		17/08/2038	17/08/2033	17/08/2033	17/08/2028				

PERIMETRAZIONE AREE PERCORSE DAL FUOCO							AREE PERCORSE DAL FUOCO VINCOLATE AI SENSI DELL'ART. 10 LEGGE 323/2000, modificato con Legge N. 350/2003							
Identif. incendio	Data incendio	Foglio di Mappa	Particella	Superficie Catastale "mq."	Qualità catastale	Superficie percorsa dal fuoco "mq"	Previsione del P.R.G. vigente dell'area percorsa dal fuoco e aree boschive individuate dal S.I.F. (D.Lgs 227/01 e L.R. 16/96)	Superficie oggetto di vincolo "mq."		Divieto variazione destinazione boschi e pascoli 15 anni	Divieto costruzione edifici civili e attività produttive *boschi e pascoli 10 anni	Divieto di pascolo e caccia boschi 10 anni	Divieto rimboschimento e ingegneria ambientale boschi e pascoli 5 anni	Tavola di riferimento "Catasto incendi anno 2023"
								bosco	pascolo					
3	17/08/2023	105	21	1.800	uliveto	2.540	Z.T.O. "E1 - Agricole" (Aree boschive D.Lgs 227/01 e L.R. 16/96)	629		17/08/2038	17/08/2033	17/08/2033	17/08/2028	Tav.3.3
				700	somm mandor									
			22	1.700	uliveto	1.940	Z.T.O. "E1 - Agricole" (Aree boschive D.Lgs 227/01 e L.R. 16/96)	86	480	17/08/2038	17/08/2033	17/08/2033	17/08/2028	
				480	pascolo									
			23	27	fabb diruto	27	Z.T.O. "E1 - Agricole"							
			37	11.090	seminativo	474	Z.T.O. "E1 - Agricole" (Aree boschive D.Lgs 227/01 e L.R. 16/96)	453		17/08/2038	17/08/2033	17/08/2033	17/08/2028	
			71	uliveto	459	64	Z.T.O. "E1 - Agricole"							
				vigneto	6601									
			72	7.816	uliveto	134	Z.T.O. "E1 - Agricole"		134	17/08/2038	17/08/2033		17/08/2028	
				35	vigneto									
				29	pascolo									
			73	1.477	vign ulivet	61	Z.T.O. "E1 - Agricole"							
				3.403	uliveto									
			80	1.092	uliveto	139	Z.T.O. "E1 - Agricole"							
				538	vigneto									
97	3.500	vigneto	223	Z.T.O. "E1 - Agricole"										
	2.240	seminativo												
100	4.640	semin arbor	1.046	Z.T.O. "E1 - Agricole" (Aree boschive D.Lgs 227/01 e L.R. 16/96)	908		17/08/2038	17/08/2033	17/08/2033	17/08/2028				
146	630	somm mandor	338	Z.T.O. "E1 - Agricole" (Aree boschive D.Lgs 227/01 e L.R. 16/96)	338		17/08/2038	17/08/2033	17/08/2033	17/08/2028				
147	280	somm mandor	234	Z.T.O. "E1 - Agricole" (Aree boschive D.Lgs 227/01 e L.R. 16/96)	206		17/08/2038	17/08/2033	17/08/2033	17/08/2028				
148	300	pascolo	130	Z.T.O. "E1 - Agricole"		130	17/08/2038	17/08/2033		17/08/2028				
148	400	pascolo	109	Z.T.O. "E1 - Agricole"		109	17/08/2038	17/08/2033		17/08/2028				
4	12/09/2023	45	19	762	pascolo arboreo	35.320	Z.T.O. "E1 - Agricole" (Aree boschive D.Lgs 227/01 e L.R. 16/96)	34.558	762	12/09/2038	12/09/2033	12/09/2033	12/09/2028	Tav. 3.4
				34.558	bosco ceduo									
5	21/09/2023	1	2	15.717	vigneto	21 752	Z.T.O. "E1 - Agricole"	21 752		21/09/2038	21/09/2033	21/09/2033	21/09/2028	Tav. 3.5

PERIMETRAZIONE AREE PERCORSE DAL FUOCO							AREE PERCORSE DAL FUOCO VINCOLATE AI SENSI DELL'ART. 10 LEGGE 323/2000, modificato con Legge N. 350/2003									
Identif. incendio	Data incendio	Foglio di Mappa	Particella	Superficie Catastale "mq."	Qualità catastale	Superficie percorsa dal fuoco "mq"	Previsione del P.R.G. vigente dell'area percorsa dal fuoco e aree boschive individuate dal S.I.F. (D.Lgs 227/01 e L.R. 16/96)	Superficie oggetto di vincolo "mq."		Divieto variazione destinazione boschi e pascoli 15 anni	Divieto costruzione edifici civili e attività produttive *boschi e pascoli 10 anni	Divieto di pascolo e caccia boschi 10 anni	Divieto rimboschimento e ingegneria ambientale boschi e pascoli 5 anni	Tavola di riferimento "Catasto incendi anno 2023"		
								bosco	pascolo							
5	21/09/2023	1	2	44.933	seminativo	21.752	(Aree boschive D.Lgs 227/01 e L.R. 16/96)	21.752		21/09/2038	21/09/2033	21/09/2033	21/09/2028	Tav. 3.5		
			6	29.520	seminativo	420	Z.T.O. "E1 - Agricole"									
				7.800	vigneto											
			12	13.260	vigneto	6.891	Z.T.O. "E1 - Agricole"									
			43	3.320	vigneto	941	Z.T.O. "E1 - Agricole" (Aree boschive D.Lgs 227/01 e L.R. 16/96)	941	21/09/2038	21/09/2033	21/09/2033	21/09/2028				
				22.290	seminativo											
			60	2.530	seminativo	99	Z.T.O. "E1 - Agricole" (Aree boschive D.Lgs 227/01 e L.R. 16/96)	99	21/09/2038	21/09/2033	21/09/2033	21/09/2028				
			61	5.750	seminativo	2.386	Z.T.O. "E1 - Agricole" (Aree boschive D.Lgs 227/01 e L.R. 16/96)	2.377	21/09/2038	21/09/2033	21/09/2033	21/09/2028				
		67	1.560	seminativo	218	Z.T.O. "E1 - Agricole" (Aree boschive D.Lgs 227/01 e L.R. 16/96)	218	21/09/2038	21/09/2033	21/09/2033	21/09/2028					
		68	4.000	seminativo	3.098	Z.T.O. "E1 - Agricole" (Aree boschive D.Lgs 227/01 e L.R. 16/96)	3.098	21/09/2038	21/09/2033	21/09/2033	21/09/2028					
		2	102	12.320	seminativo	61	Z.T.O. "E1 - Agricole"									
			133	380	seminativo	358	Z.T.O. "E1 - Agricole"									
			134	4.130	seminativo	263	Z.T.O. "E1 - Agricole"									

* Art. 10 comma 1 "... È inoltre vietata per dieci anni, sui predetti soprassuoli, la realizzazione di edifici nonché di strutture e infrastrutture finalizzate ad insediamenti civili ed attività produttive, fatti salvi i casi in cui detta realizzazione sia stata prevista in data precedente l'incendio dagli strumenti urbanistici vigenti a tale data ..."